

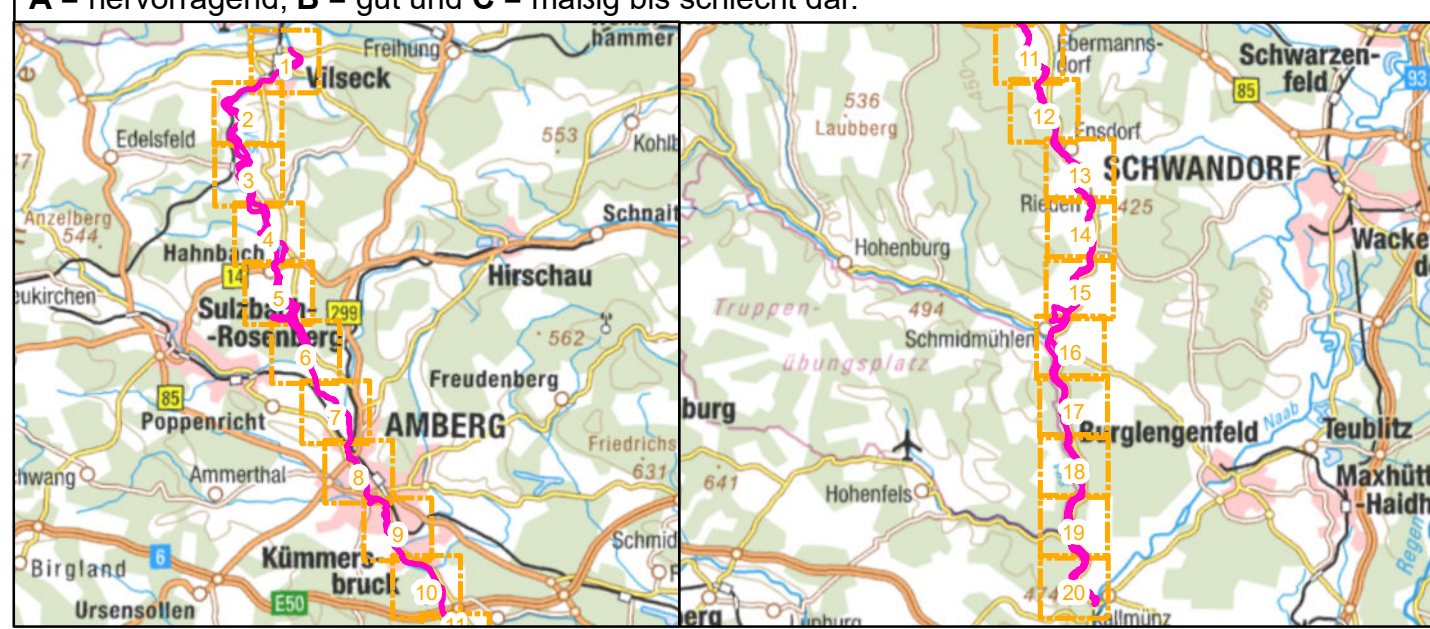

- FFH-Gebietsgrenze (FFH-Feinabgrenzung auf der Basis 1:5.000 nach BayNat2000V)
- Flurstücke
- Arten (Anhang II der FFH-Richtlinie, im SDB genannt)**
- 1037, Grüne Keiljungfer, *Ophiogomphus cecilia* (B)**
 - ▲ Fundpunkt Imago (Nachweisjahr 2018)
 - Habitat
- 1337, Biber, *Castor fiber* (A)**
 - Fraß, Rutschen, Pfade, Burgen (Nachweisjahr 2018)
 - Habitat (gesamter Vilsverlauf)

Die Bewertung der Arten ist in Klammern in der Legende angegeben. Der ermittelte Erhaltungszustand (Gesamtbewertung) stellt sich in den Wertstufen **A** = hervorragend, **B** = gut und **C** = mäßig bis schlecht dar.



Managementplanung
FFH-Gebiet 6537-371
Vils von Vilseck bis zur Mündung in die Naab



Karte 2.2 Bestand und Bewertung - Arten

Blatt Blatt 1 von 20	Kartenfertigung: 30.08.2022
--------------------------------	---------------------------------------

Bearbeitung:
 Regierung der Oberpfalz
 Sachgebiet 51
 93039 Regensburg

Planungsbüro:
 Büro OPUS GmbH
 Richard-Wagner-Str. 35
 95444 Bayreuth



Geobasisdaten:
 Bayerische Vermessungsverwaltung (www.geodaten.bayern.de)
 Fachdaten:
 Bayerisches Landesamt für Umwelt (www.lfu.bayern.de)

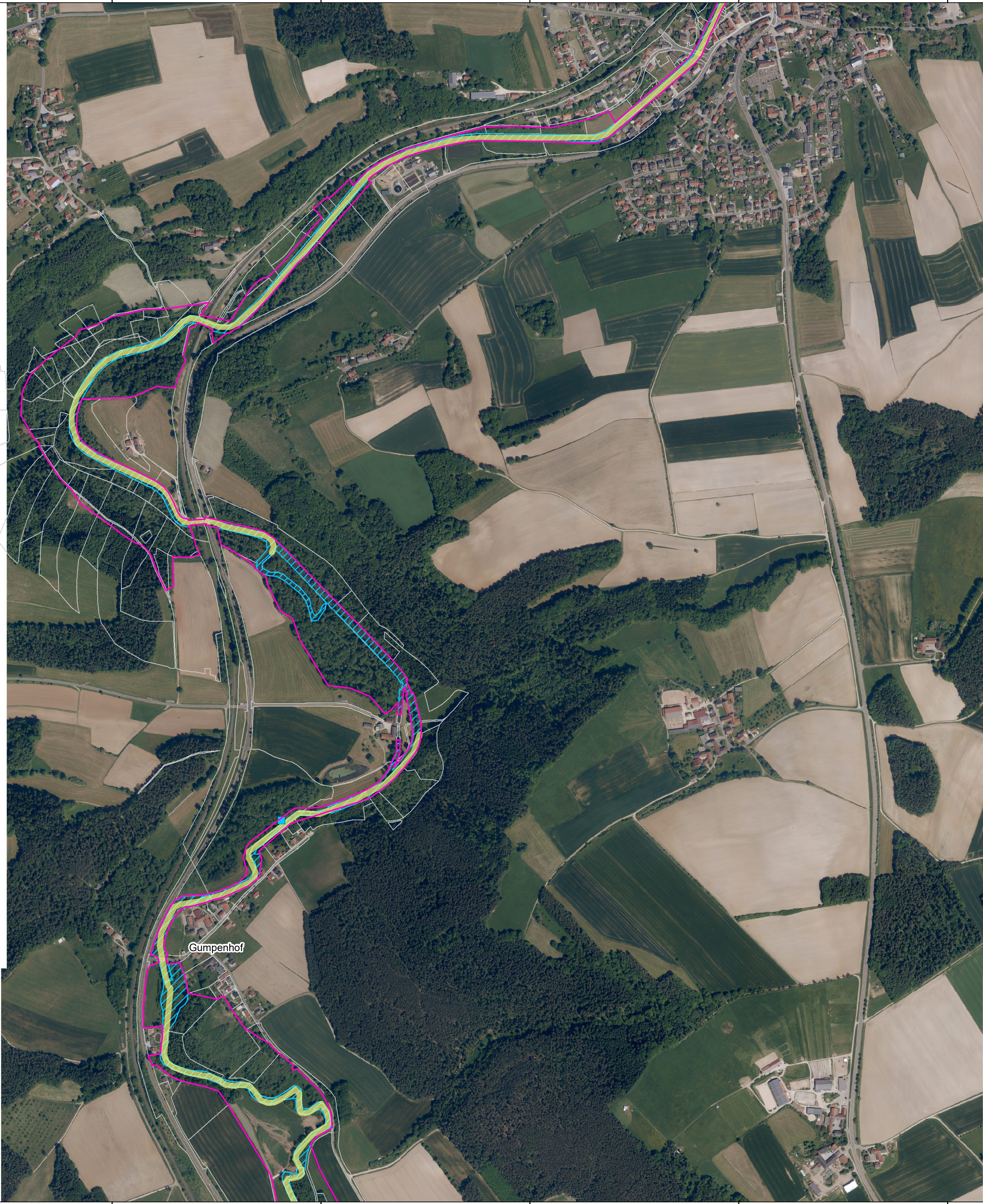

- FFH-Gebietsgrenze (FFH-Feinabgrenzung auf der Basis 1:5.000 nach BayNat2000V)
- Flurstücke
- Arten (Anhang II der FFH-Richtlinie, im SDB genannt)**
- 1037, Grüne Keiljungfer, *Ophiogomphus cecilia* (B)**
 - ▲ Fundpunkt Imago (Nachweisjahr 2018)
 - Habitat
- 1337, Biber, *Castor fiber* (A)**
 - Fraß, Rutschen, Pfade, Burgen (Nachweisjahr 2018)
 - Habitat (gesamter Vilsverlauf)

Die Bewertung der Arten ist in Klammern in der Legende angegeben.
 Der ermittelte Erhaltungszustand (Gesamtbewertung) stellt sich in den Wertstufen **A** = hervorragend, **B** = gut und **C** = mäßig bis schlecht dar.

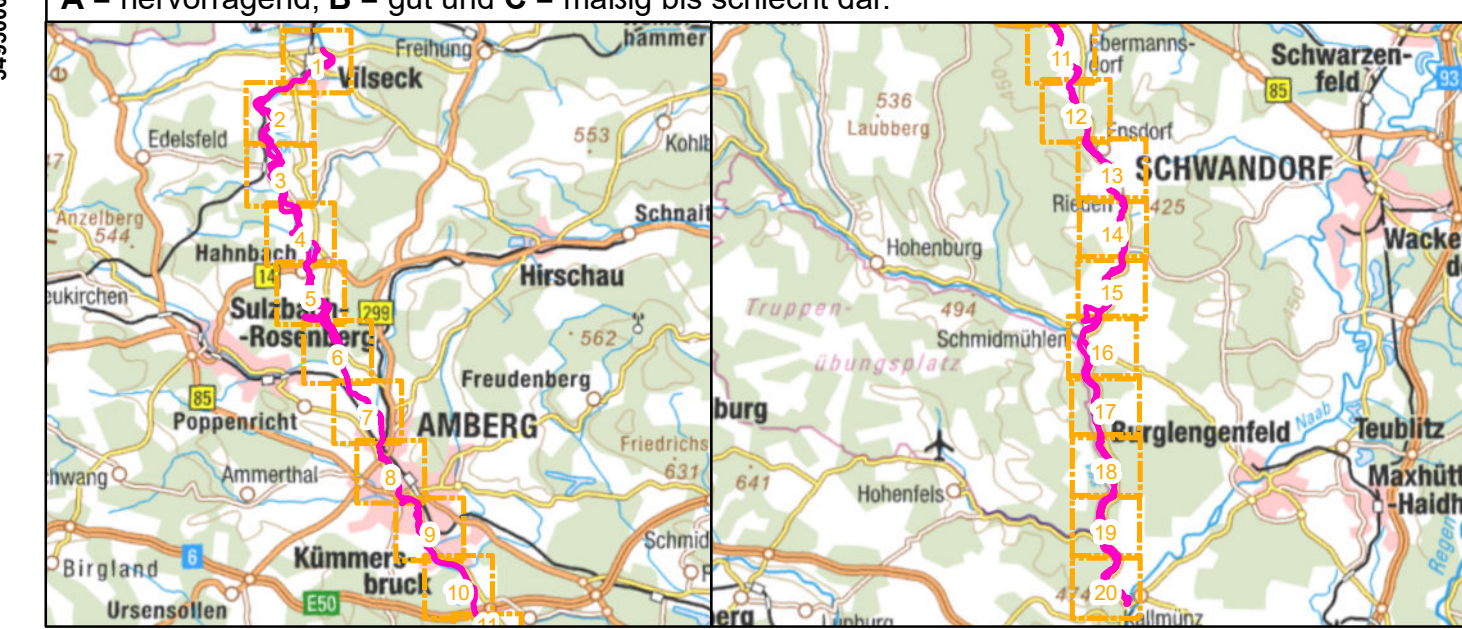

Managementplanung
FFH-Gebiet 6537-371
Vils von Vilseck bis zur Mündung in die Naab

Karte 2.2 Bestand und Bewertung - Arten

ENTWURF

Blatt Blatt 2 von 20	Kartenfertigung: 30.08.2022
Bearbeitung: Regierung der Oberpfalz Sachgebiet 51 93039 Regensburg	
Planungsbüro: Büro OPUS GmbH Richard-Wagner-Str. 35 95444 Bayreuth	
Originalmaßstab: 1:5.000	Geobasisdaten: Bayerische Vermessungsverwaltung (www.geodaten.bayern.de) Fachdaten: Bayerisches Landesamt für Umwelt (www.lfu.bayern.de)

0 50 100 150 200 Meter

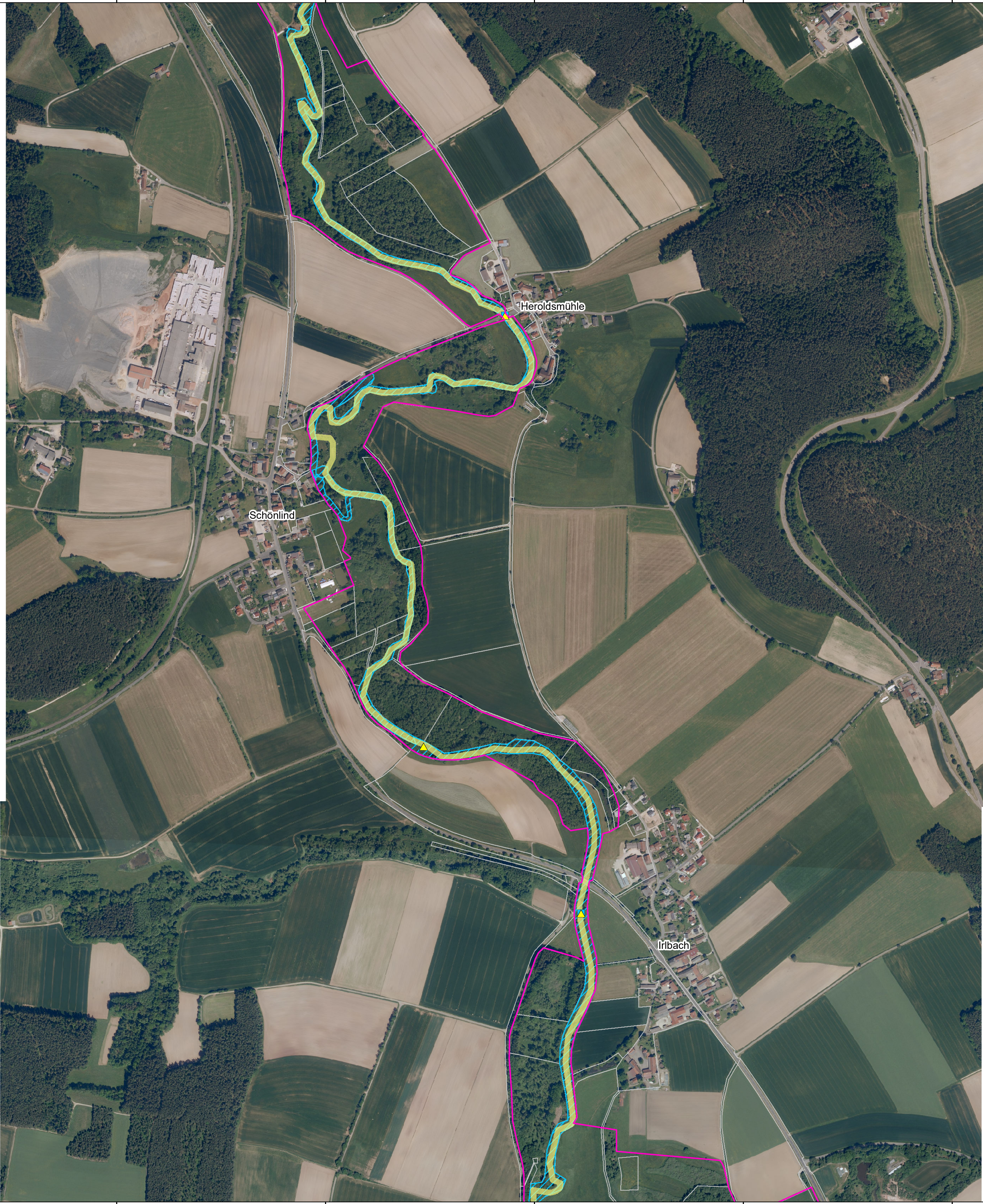

- FFH-Gebietsgrenze (FFH-Feinabgrenzung auf der Basis 1:5.000 nach BayNat2000V)
- Flurstücke
- Arten (Anhang II der FFH-Richtlinie, im SDB genannt)**
- 1037, Grüne Keiljungfer, *Ophiogomphus cecilia* (B)**
 - ▲ Fundpunkt Imago (Nachweisjahr 2018)
 - Habitat
- 1337, Biber, *Castor fiber* (A)**
 - Fraß, Rutschen, Pfade, Burgen (Nachweisjahr 2018)
 - Habitat (gesamter Vilsverlauf)

Die Bewertung der Arten ist in Klammern in der Legende angegeben.
 Der ermittelte Erhaltungszustand (Gesamtbewertung) stellt sich in den Wertstufen
A = hervorragend, **B** = gut und **C** = mäßig bis schlecht dar.

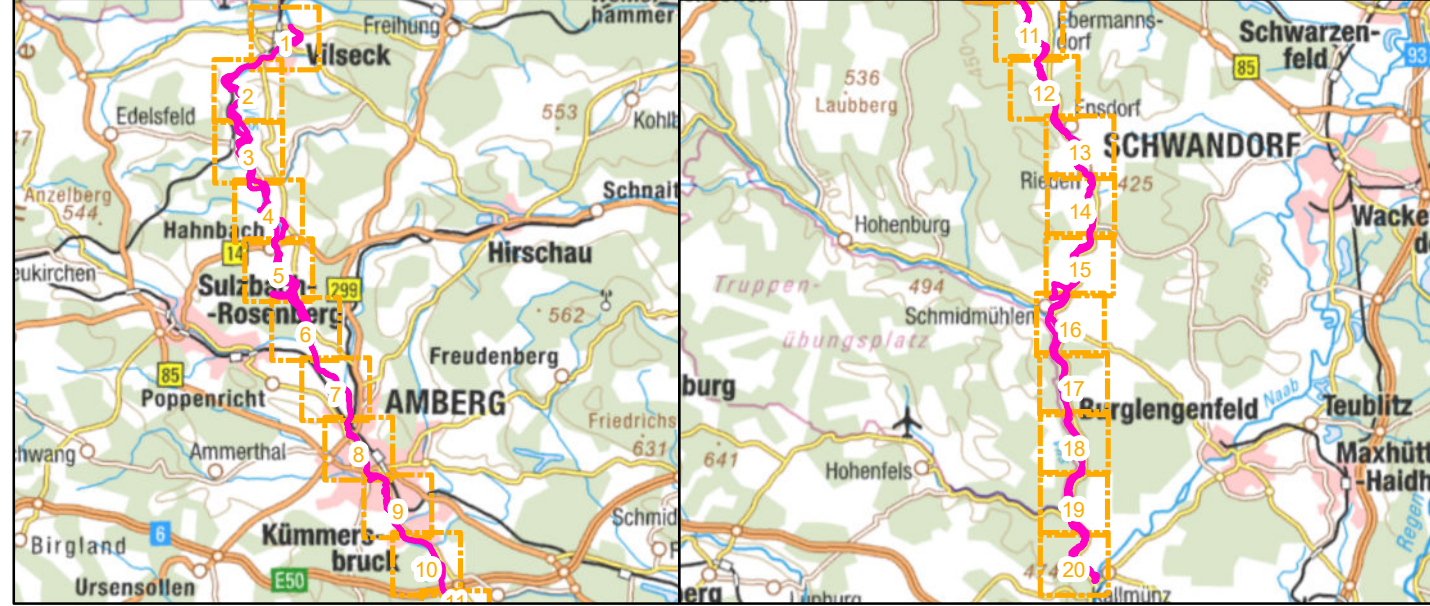

Managementplanung
FFH-Gebiet 6537-371
Vils von Vilseck bis zur Mündung in die Naab



Karte 2.2 Bestand und Bewertung - Arten

Blatt Blatt 3 von 20	Kartenfertigung: 30.08.2022
--------------------------------	---------------------------------------

Bearbeitung:
 Regierung der Oberpfalz
 Sachgebiet 51
 93039 Regensburg

Planungsbüro:
 Büro OPUS GmbH
 Richard-Wagner-Str. 35
 95444 Bayreuth



Originalmaßstab: 1:5.000

0 50 100 150 200 Meter

Geobasisdaten:
 Bayerische Vermessungsverwaltung (www.geodaten.bayern.de)
 Fachdaten:
 Bayerisches Landesamt für Umwelt (www.lfu.bayern.de)



- FFH-Gebietsgrenze (FFH-Feinabgrenzung auf der Basis 1:5.000 nach BayNat2000V)
- Flurstücke
- Arten (Anhang II der FFH-Richtlinie, im SDB genannt)**
- 1037, Grüne Keiljungfer, *Ophiogomphus cecilia* (B)**
 - ▲ Fundpunkt Imago (Nachweisjahr 2018)
 - Habitat
- 1337, Biber, *Castor fiber* (A)**
 - Fraß, Rutschen, Pfade, Burgen (Nachweisjahr 2018)
 - Habitat (gesamter Vilsverlauf)

Die Bewertung der Arten ist in Klammern in der Legende angegeben. Der ermittelte Erhaltungszustand (Gesamtbewertung) stellt sich in den Wertstufen **A** = hervorragend, **B** = gut und **C** = mäßig bis schlecht dar.



Managementplanung
FFH-Gebiet 6537-371
Vils von Vilseck bis zur Mündung in die Naab



Karte 2.2 Bestand und Bewertung - Arten

Blatt Blatt 4 von 20	Kartenfertigung: 30.08.2022
--------------------------------	---------------------------------------

Bearbeitung:
 Regierung der Oberpfalz
 Sachgebiet 51
 93039 Regensburg

Planungsbüro:
 Büro OPUS GmbH
 Richard-Wagner-Str. 35
 95444 Bayreuth



Originalmaßstab: 1:5.000

0 50 100 150 200 Meter

Geobasisdaten: Bayerische Vermessungsverwaltung (www.geodaten.bayern.de)
 Fachdaten: Bayerisches Landesamt für Umwelt (www.lfu.bayern.de)

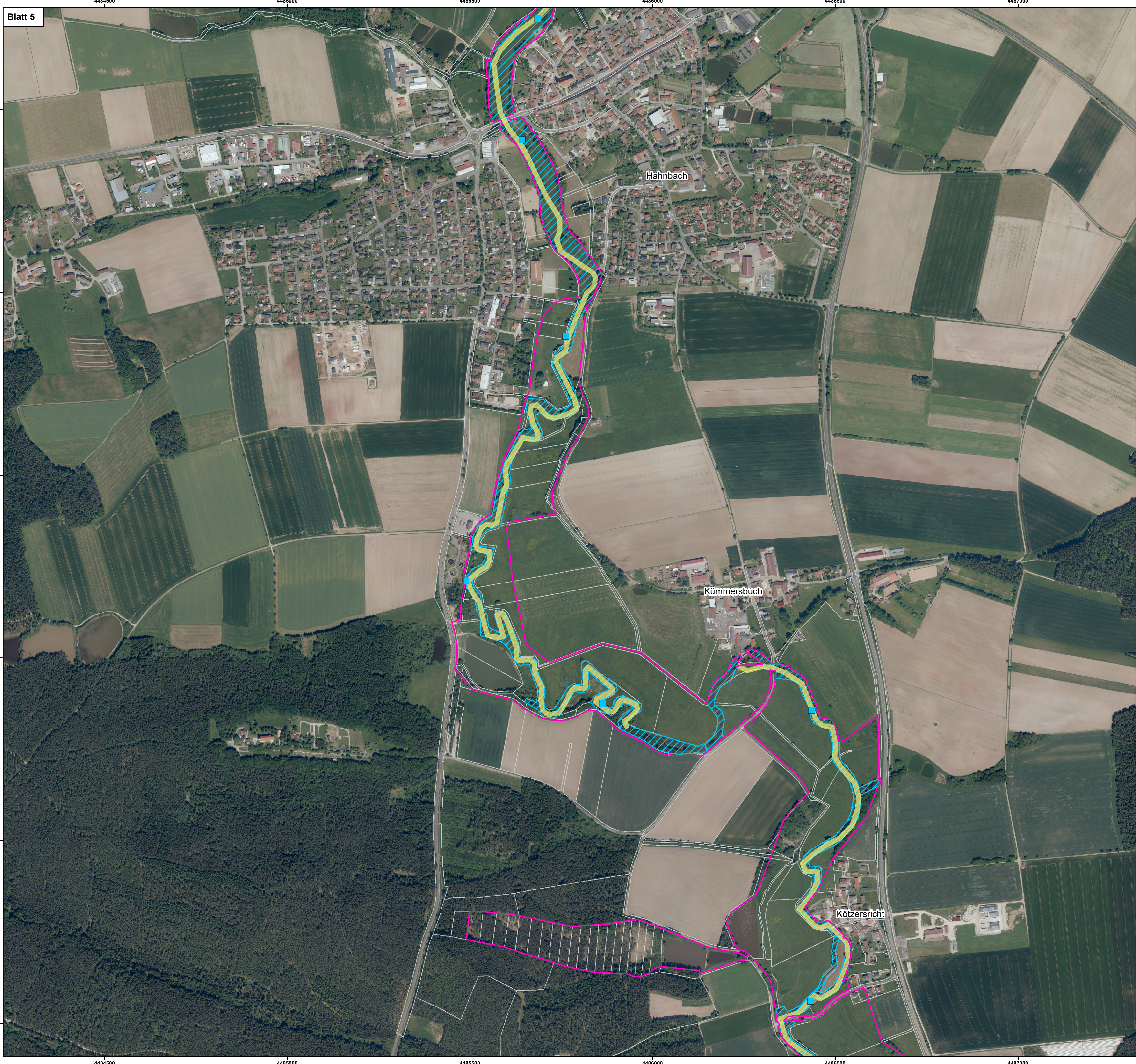

- FFH-Gebietsgrenze (FFH-Feinabgrenzung auf der Basis 1:5.000 nach BayNat2000V)
- Flurstücke
- Arten (Anhang II der FFH-Richtlinie, im SDB genannt)**
- 1037, Grüne Keiljungfer, *Ophiogomphus cecilia* (B)**
 - ▲ Fundpunkt Imago (Nachweisjahr 2018)
 - Habitat
- 1337, Biber, *Castor fiber* (A)**
 - Fraß, Rutschen, Pfade, Burgen (Nachweisjahr 2018)
 - Habitat (gesamter Vilsverlauf)

Die Bewertung der Arten ist in Klammern in der Legende angegeben.
 Der ermittelte Erhaltungszustand (Gesamtbewertung) stellt sich in den Wertstufen
A = hervorragend, B = gut und C = mäßig bis schlecht dar.



Managementplanung
FFH-Gebiet 6537-371
Vijs von Vilseck bis zur Mündung in die Naab



Karte 2.2 Bestand und Bewertung - Arten

Blatt Blatt 5 von 20	Kartenfertigung: 30.08.2022
--------------------------------	---------------------------------------

Bearbeitung:

Regierung der Oberpfalz
 Sachgebiet 51
 93039 Regensburg

Planungsbüro:
 Büro OPUS GmbH
 Richard-Wagner-Str. 35
 95444 Bayreuth



Originalmaßstab: 1:5.000

0 50 100 150 200 Meter

Geobasisdaten:
 Bayerische Vermessungsverwaltung (www.geodaten.bayern.de)
 Fachdaten:
 Bayerisches Landesamt für Umwelt (www.lfu.bayern.de)

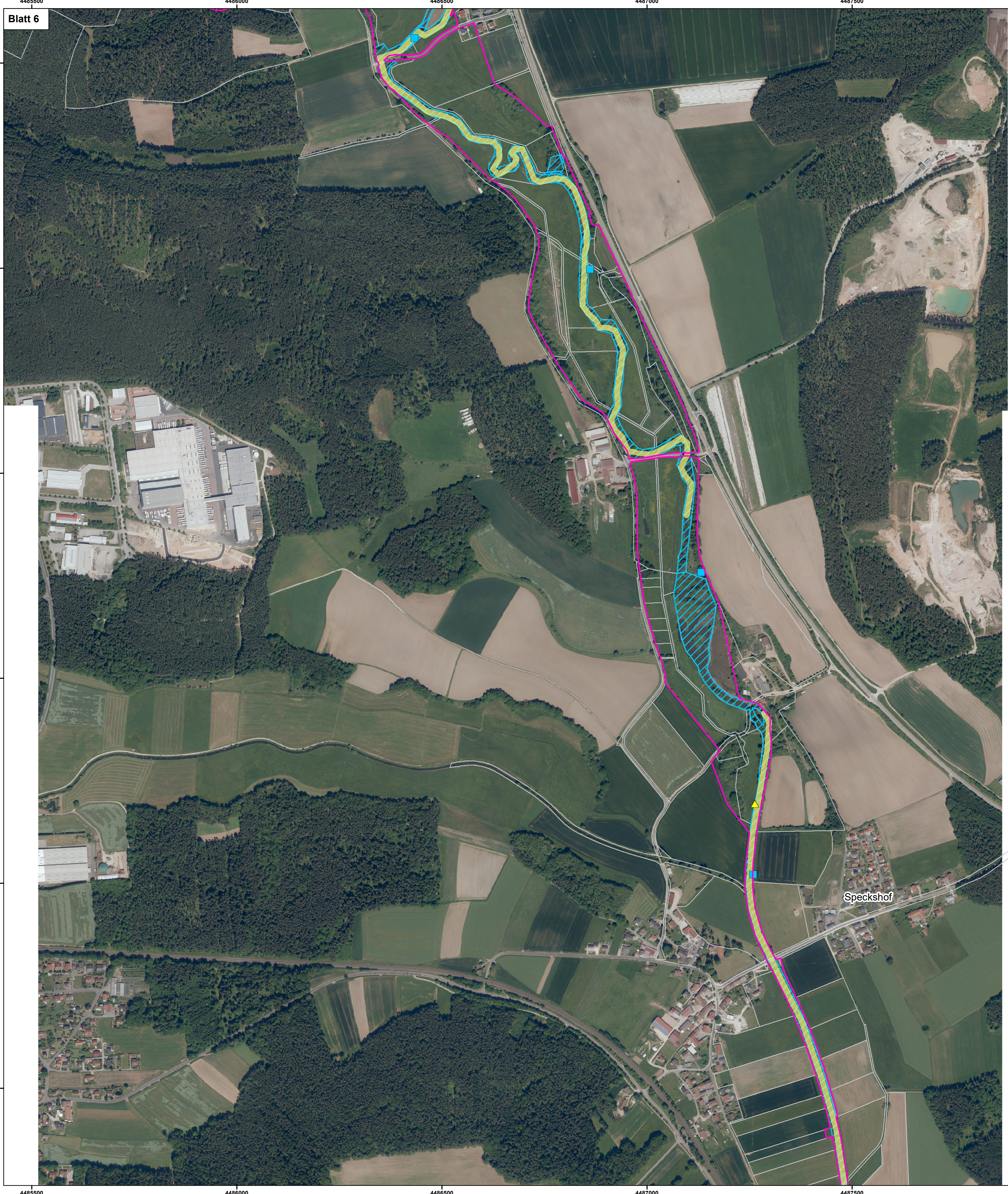

- FFH-Gebietsgrenze (FFH-Feinabgrenzung auf der Basis 1:5.000 nach BayNat2000V)
- Flurstücke
- Arten (Anhang II der FFH-Richtlinie, im SDB genannt)**
- 1037, Grüne Keiljungfer, *Ophiogomphus cecilia* (B)**
 - ▲ Fundpunkt Imago (Nachweisjahr 2018)
 - Habitat
- 1337, Biber, *Castor fiber* (A)**
 - Fraß, Rutschen, Pfade, Burgen (Nachweisjahr 2018)
 - Habitat (gesamter Vilsverlauf)

Die Bewertung der Arten ist in Klammern in der Legende angegeben.
 Der ermittelte Erhaltungszustand (Gesamtbewertung) stellt sich in den Wertstufen
A = hervorragend, B = gut und C = mäßig bis schlecht dar.



Managementplanung
FFH-Gebiet 6537-371
Viis von Vilseck bis zur Mündung in die Naab



Karte 2.2 Bestand und Bewertung - Arten **ENTWURF**

Blatt Blatt 6 von 20	Kartenfertigung: 30.08.2022
--------------------------------	---------------------------------------

Bearbeitung:

Regierung der Oberpfalz
 Sachgebiet 51
 93039 Regensburg

Planungsbüro:
 Büro OPUS GmbH
 Richard-Wagner-Str. 35
 95444 Bayreuth

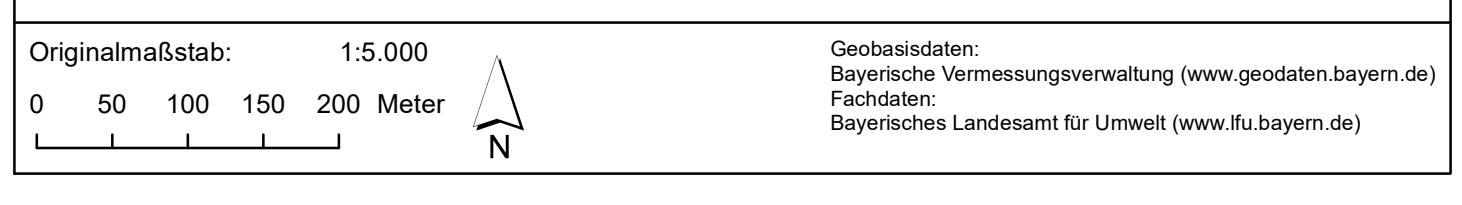



- FFH-Gebietsgrenze (FFH-Feinabgrenzung auf der Basis 1:5.000 nach BayNat2000V)
- Flurstücke
- Arten (Anhang II der FFH-Richtlinie, im SDB genannt)**
- 1037, Grüne Keiljungfer, *Ophiogomphus cecilia* (B)**
 - ▲ Fundpunkt Imago (Nachweisjahr 2018)
 - Habitat
- 1337, Biber, *Castor fiber* (A)**
 - Fraß, Rutschen, Pfade, Burgen (Nachweisjahr 2018)
 - Habitat (gesamter Vilsverlauf)

Die Bewertung der Arten ist in Klammern in der Legende angegeben.
 Der ermittelte Erhaltungszustand (Gesamtbewertung) stellt sich in den Wertstufen
A = hervorragend, B = gut und C = mäßig bis schlecht dar.



Managementplanung
FFH-Gebiet 6537-371
Viis von Vilseck bis zur Mündung in die Naab



Blatt Blatt 7 von 20	Kartenfertigung: 30.08.2022
--------------------------------	---------------------------------------

Bearbeitung:
 Regierung der Oberpfalz
 Sachgebiet 51
 93039 Regensburg

Planungsbüro:
 Büro OPUS GmbH
 Richard-Wagner-Str. 35
 95444 Bayreuth

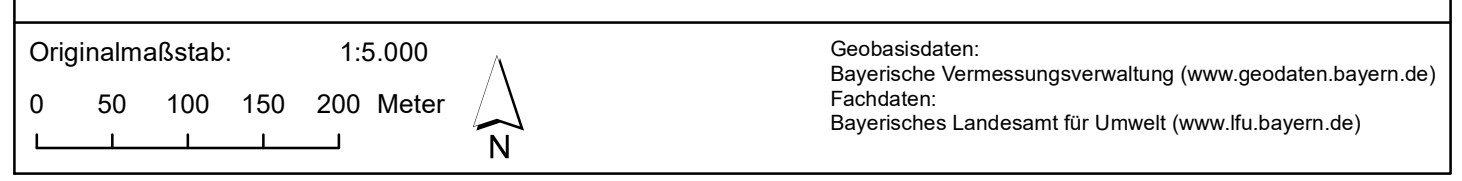

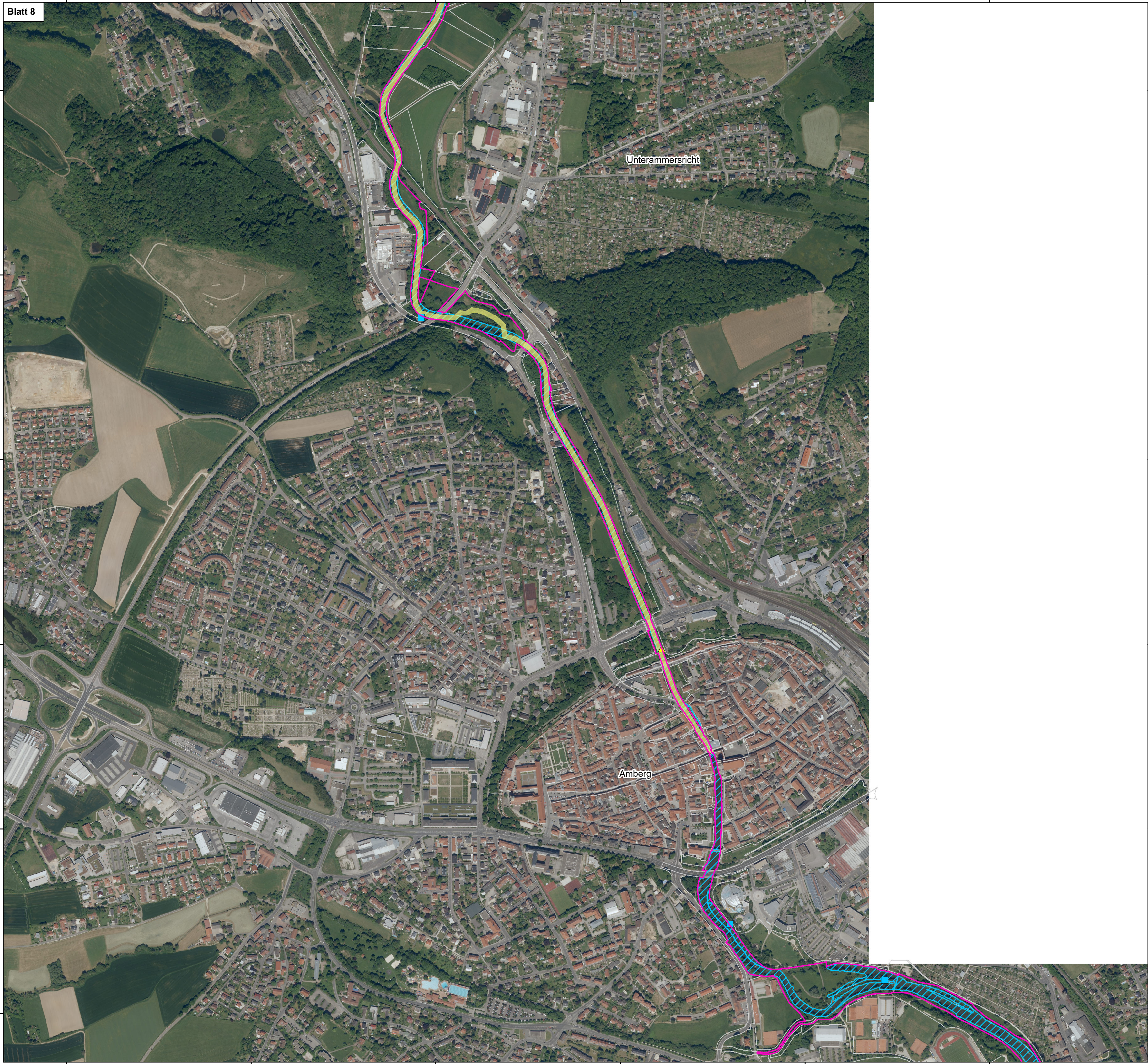

- FFH-Gebietsgrenze (FFH-Feinabgrenzung auf der Basis 1:5.000 nach BayNat2000V)
- Flurstücke
- Arten (Anhang II der FFH-Richtlinie, im SDB genannt)**
- 1037, Grüne Keiljungfer, *Ophiogomphus cecilia* (B)**
 - ▲ Fundpunkt Imago (Nachweisjahr 2018)
 - Habitat
- 1337, Biber, *Castor fiber* (A)**
 - Fraß, Rutschen, Pfade, Burgen (Nachweisjahr 2018)
 - Habitat (gesamter Vilsverlauf)

Die Bewertung der Arten ist in Klammern in der Legende angegeben.
 Der ermittelte Erhaltungszustand (Gesamtbewertung) stellt sich in den Wertstufen
A = hervorragend, B = gut und C = mäßig bis schlecht dar.

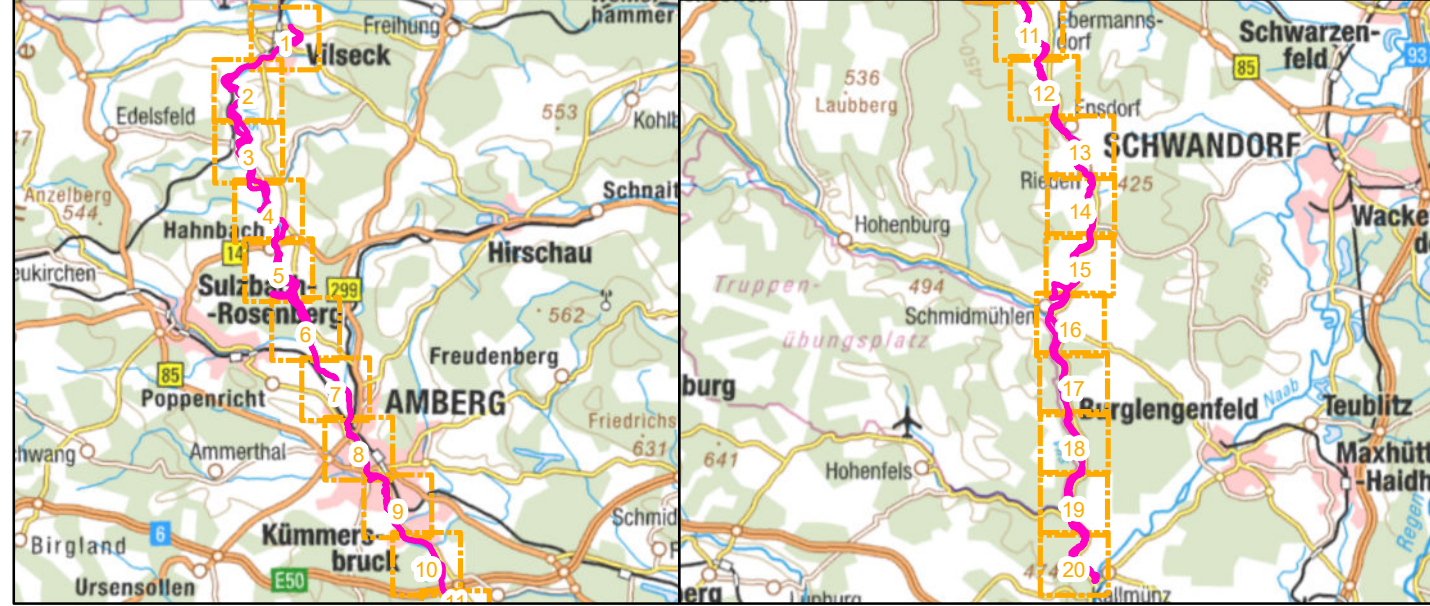

Managementplanung
FFH-Gebiet 6537-371
Vils von Vilseck bis zur Mündung in die Naab

Karte 2.2 Bestand und Bewertung - Arten

ENTWURF

Blatt Blatt 8 von 20	Kartenfertigung: 30.08.2022
--------------------------------	---------------------------------------

Bearbeitung:

Regierung der Oberpfalz
 Sachgebiet 51
 93039 Regensburg

Planungsbüro:
 Büro OPUS GmbH
 Richard-Wagner-Str. 35
 95444 Bayreuth

Originalmaßstab: 1:5.000

0 50 100 150 200 Meter

Geobasisdaten:
 Bayerische Vermessungsverwaltung (www.geodaten.bayern.de)
 Fachdaten:
 Bayerisches Landesamt für Umwelt (www.lfu.bayern.de)



- FFH-Gebietsgrenze (FFH-Feinabgrenzung auf der Basis 1:5.000 nach BayNat2000V)
- Flurstücke
- Arten (Anhang II der FFH-Richtlinie, im SDB genannt)**
- 1037, Grüne Keiljungfer, *Ophiogomphus cecilia* (B)**
- ▲ Fundpunkt Imago (Nachweisjahr 2018)
- Habitat
- 1337, Biber, *Castor fiber* (A)**
- Fraß, Rutschen, Pfade, Burgen (Nachweisjahr 2018)
- Habitat (gesamter Vilsverlauf)

Die Bewertung der Arten ist in Klammern in der Legende angegeben.
 Der ermittelte Erhaltungszustand (Gesamtbewertung) stellt sich in den Wertstufen
A = hervorragend, B = gut und C = mäßig bis schlecht dar.

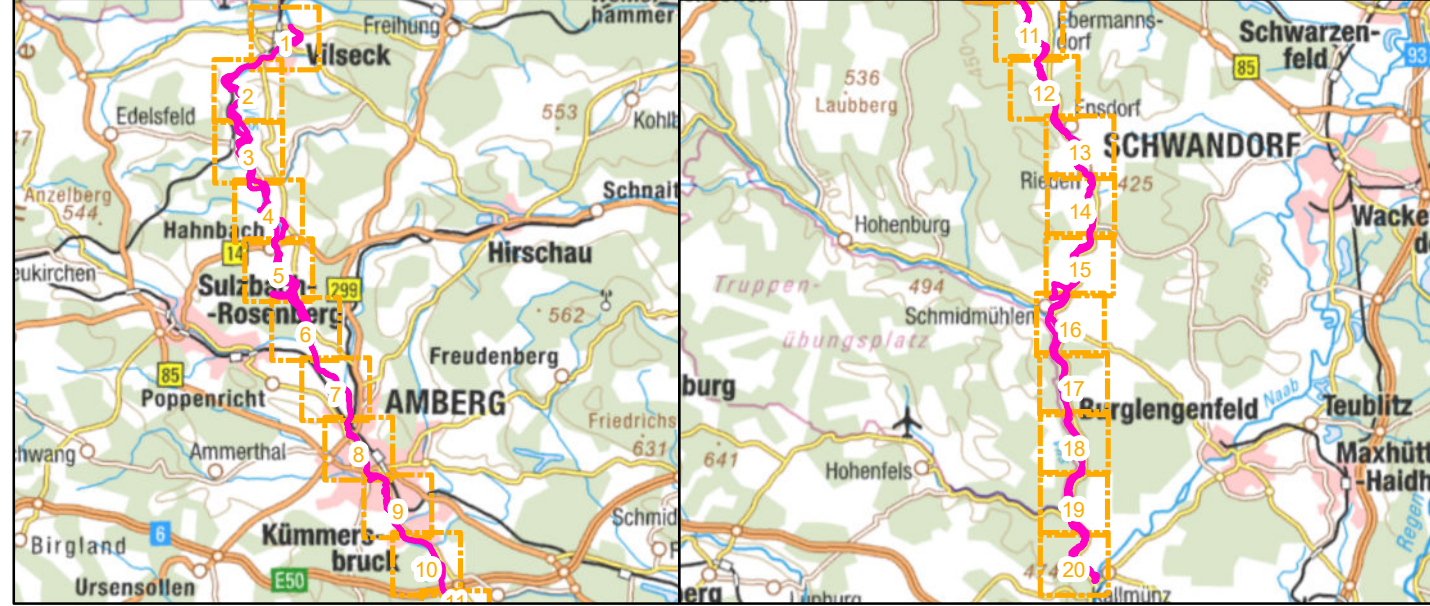

Managementplanung
FFH-Gebiet 6537-371
Vils von Vilseck bis zur Mündung in die Naab



Karte 2.2 Bestand und Bewertung - Arten

Blatt Blatt 9 von 20	Kartenfertigung: 30.08.2022
--------------------------------	---------------------------------------

Bearbeitung:

Regierung der Oberpfalz
 Sachgebiet 51
 93039 Regensburg

Planungsbüro:
 Büro OPUS GmbH
 Richard-Wagner-Str. 35
 95444 Bayreuth

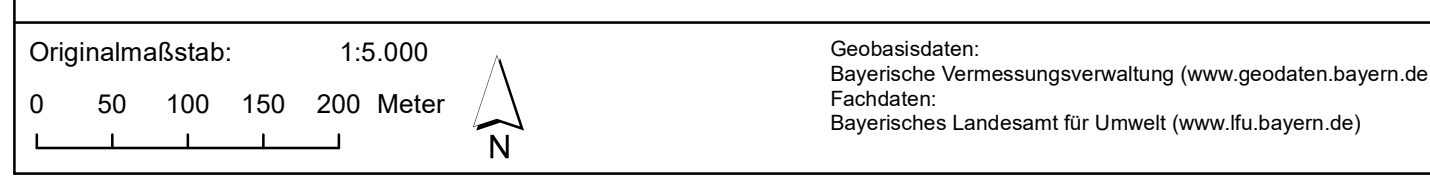



- FFH-Gebietsgrenze (FFH-Feinabgrenzung auf der Basis 1:5.000 nach BayNat2000V)
- Flurstücke
- Arten (Anhang II der FFH-Richtlinie, im SDB genannt)**
- 1037, Grüne Keiljungfer, *Ophiogomphus cecilia* (B)**
 - ▲ Fundpunkt Imago (Nachweisjahr 2018)
 - Habitat
- 1337, Biber, *Castor fiber* (A)**
 - Fraß, Rutschen, Pfade, Burgen (Nachweisjahr 2018)
 - Habitat (gesamter Vilsverlauf)

Die Bewertung der Arten ist in Klammern in der Legende angegeben.
 Der ermittelte Erhaltungszustand (Gesamtbewertung) stellt sich in den Wertstufen
A = hervorragend, B = gut und C = mäßig bis schlecht dar.



Managementplanung
FFH-Gebiet 6537-371
Vils von Vilseck bis zur Mündung in die Naab



Karte 2.2 Bestand und Bewertung - Arten **ENTWURF**

Blatt Blatt 10 von 20	Kartenfertigung: 30.08.2022
---------------------------------	---------------------------------------

Bearbeitung:

Regierung der Oberpfalz
 Sachgebiet 51
 93039 Regensburg

Planungsbüro:
 Büro OPUS GmbH
 Richard-Wagner-Str. 35
 95444 Bayreuth

Originalmaßstab: 1:5.000

0 50 100 150 200 Meter

Geobasisdaten:
 Bayerische Vermessungsverwaltung (www.geodaten.bayern.de)
 Fachdaten:
 Bayerisches Landesamt für Umwelt (www.lfu.bayern.de)



- FFH-Gebietsgrenze (FFH-Feinabgrenzung auf der Basis 1:5.000 nach BayNat2000V)
- Flurstücke
- Arten (Anhang II der FFH-Richtlinie, im SDB genannt)**
- 1037, Grüne Keiljungfer, *Ophiogomphus cecilia* (B)**
 - Fundpunkt Imago (Nachweisjahr 2018)
 - Habitat
- 1337, Biber, *Castor fiber* (A)**
 - Fraß, Rutschen, Pfade, Burgen (Nachweisjahr 2018)
 - Habitat (gesamter Vilsverlauf)

Die Bewertung der Arten ist in Klammern in der Legende angegeben.
 Der ermittelte Erhaltungszustand (Gesamtbewertung) stellt sich in den Wertstufen
A = hervorragend, B = gut und C = mäßig bis schlecht dar.

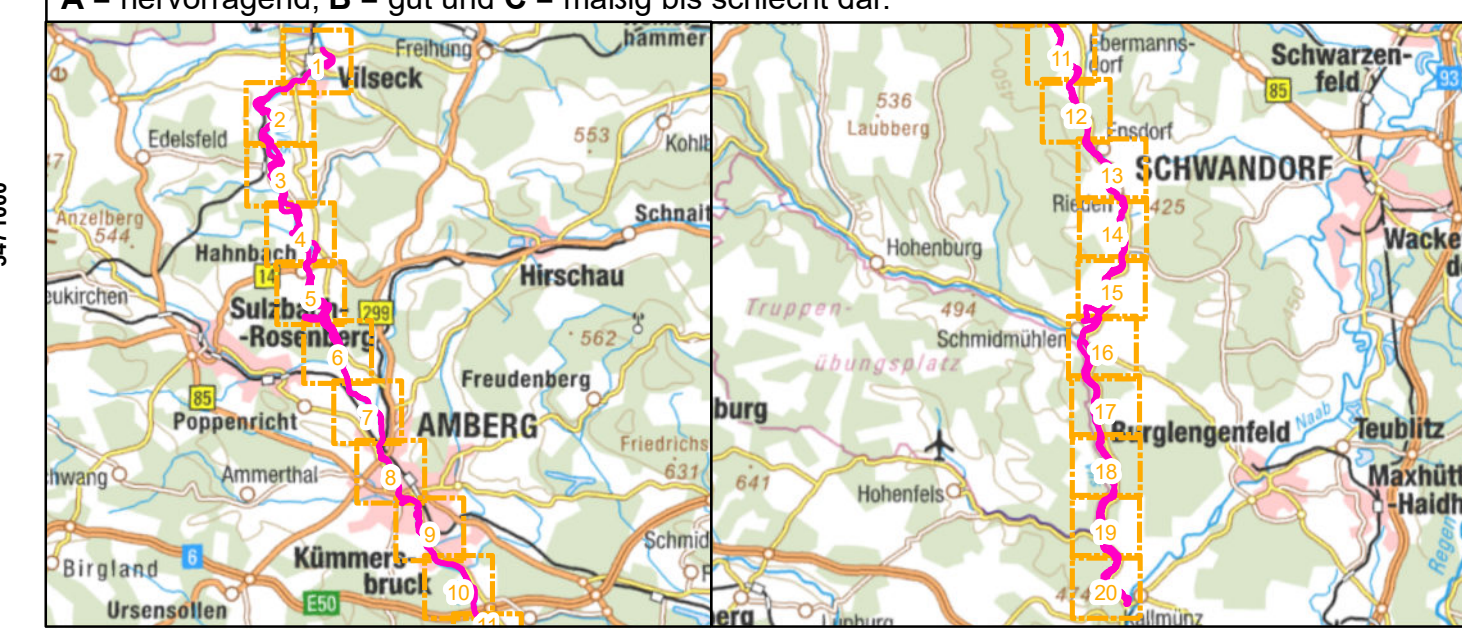

Managementplanung
FFH-Gebiet 6537-371
Vils von Vilsseck bis zur Mündung in die Naab



Karte 2.2 Bestand und Bewertung - Arten

Blatt Blatt 11 von 20	Kartenfertigung: 30.08.2022
---------------------------------	---------------------------------------

Bearbeitung:
 Regierung der Oberpfalz
 Sachgebiet 51
 93039 Regensburg

Planungsbüro:
 Büro OPUS GmbH
 Richard-Wagner-Str. 35
 95444 Bayreuth

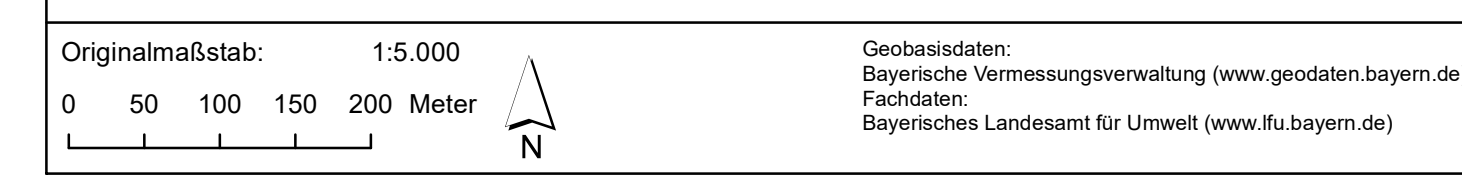

Originalmaßstab: 1:5.000
 Geobasisdaten: Bayerische Vermessungsverwaltung (www.geodaten.bayern.de)
 Fachdaten: Bayerisches Landesamt für Umwelt (www.lfu.bayern.de)



- FFH-Gebietsgrenze (FFH-Feineinabgrenzung auf der Basis 1:5.000 nach BayNat2000V)
- Flurstücke
- Arten (Anhang II der FFH-Richtlinie, im SDB genannt)**
- 1037, Grüne Keiljungfer, *Ophiogomphus cecilia* (B)**
- ▲ Fundpunkt Imago (Nachweisjahr 2018)
- Habitat
- 1337, Biber, *Castor fiber* (A)**
- Fraß, Rutschen, Pfade, Burgen (Nachweisjahr 2018)
- Habitat (gesamter Vilsverlauf)

Die Bewertung der Arten ist in Klammern in der Legende angegeben.
 Der ermittelte Erhaltungszustand (Gesamtbewertung) stellt sich in den Wertstufen
A = hervorragend, B = gut und C = mäßig bis schlecht dar.

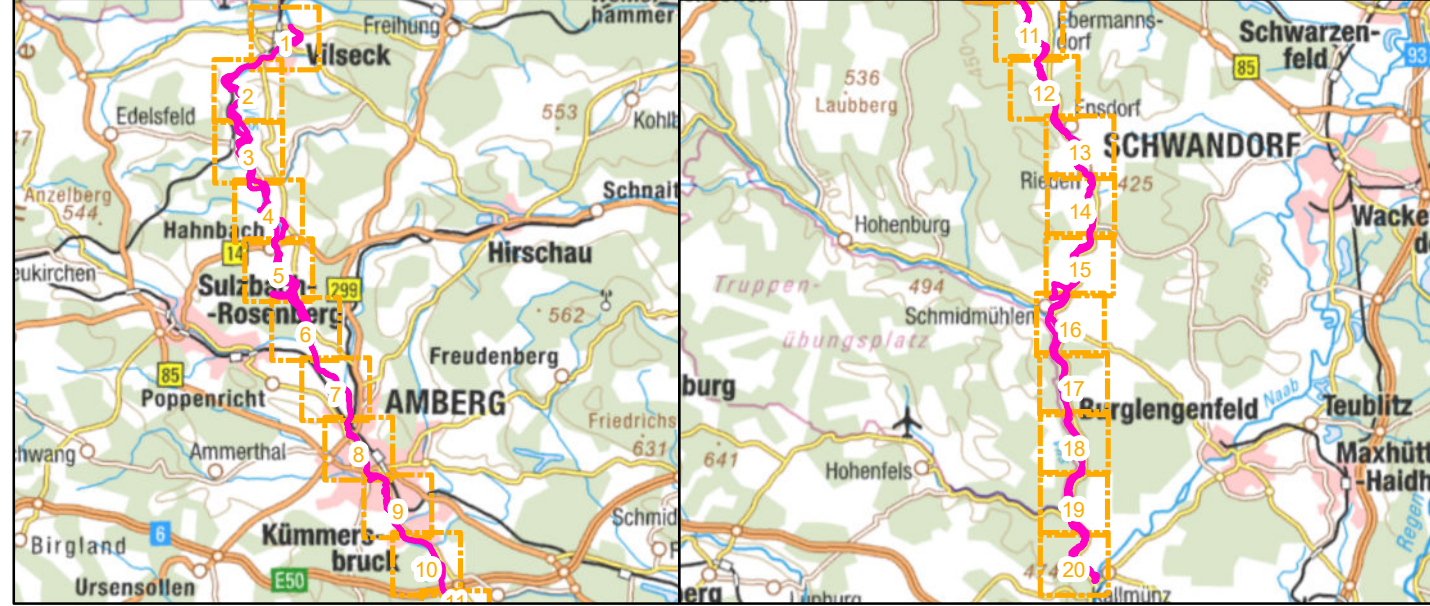

Managementplanung
FFH-Gebiet 6537-371
Vils von Vilseck bis zur Mündung in die Naab



Karte 2.2 Bestand und Bewertung - Arten



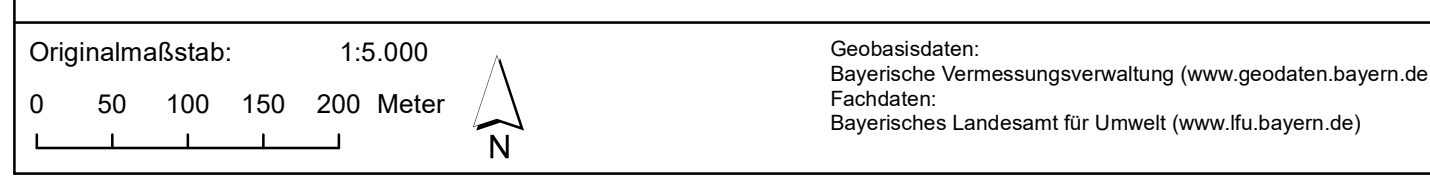

Blatt Blatt 12 von 20	Kartenfertigung: 30.08.2022
---------------------------------	---------------------------------------

Bearbeitung:
 Regierung der Oberpfalz
 Sachgebiet 51
 93039 Regensburg

Planungsbüro:
 Büro OPUS GmbH
 Richard-Wagner-Str. 35
 95444 Bayreuth



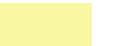

-  FFH-Gebietsgrenze (FFH-Feinabgrenzung auf der Basis 1:5.000 nach BayNat2000V)
-  Flurstücke
- Arten (Anhang II der FFH-Richtlinie, im SDB genannt)**
- 1037, Grüne Keiljungfer, *Ophiogomphus cecilia* (B)**
 -  Fundpunkt Imago (Nachweisjahr 2018)
 -  Habitat
- 1337, Biber, *Castor fiber* (A)**
 -  Fraß, Rutschen, Pfade, Burgen (Nachweisjahr 2018)
 -  Habitat (gesamter Vilsverlauf)

Die Bewertung der Arten ist in Klammern in der Legende angegeben.
 Der ermittelte Erhaltungszustand (Gesamtbewertung) stellt sich in den Wertstufen
A = hervorragend, B = gut und C = mäßig bis schlecht dar.

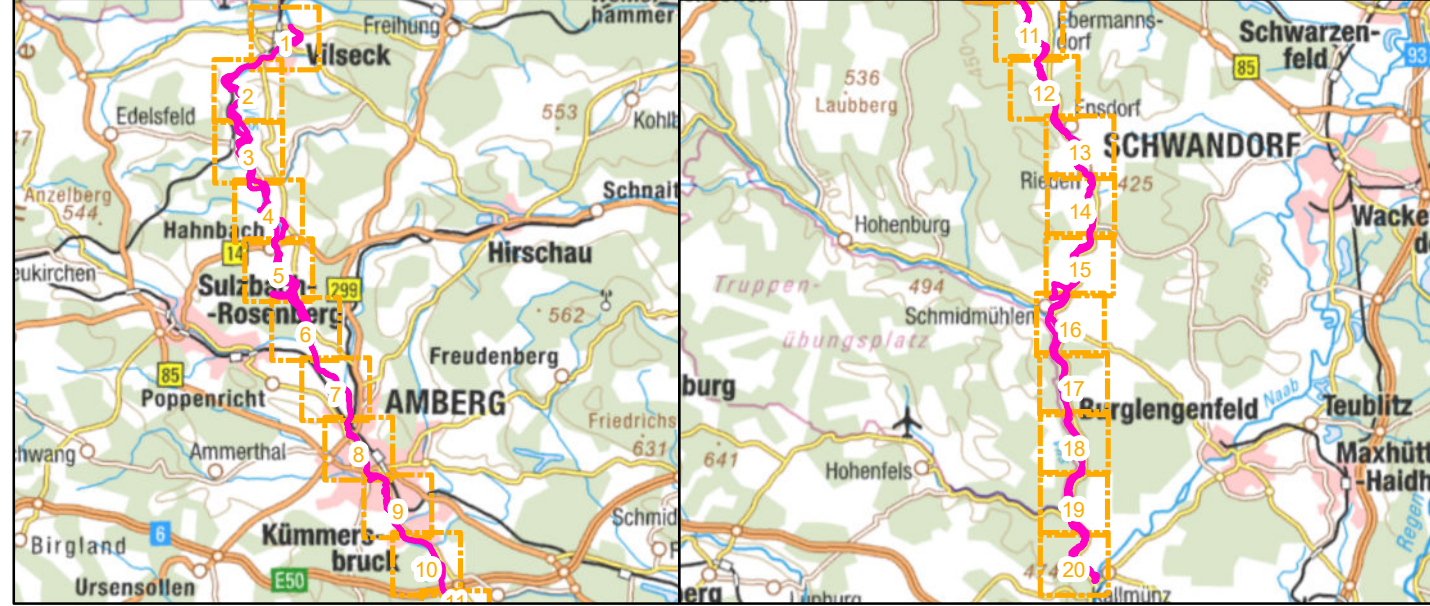

Managementplanung
FFH-Gebiet 6537-371
Vils von Vilseck bis zur Mündung in die Naab



Karte 2.2 Bestand und Bewertung - Arten

Blatt Blatt 13 von 20	Kartenfertigung: 30.08.2022
---------------------------------	---------------------------------------

Bearbeitung:

Regierung der Oberpfalz
 Sachgebiet 51
 93039 Regensburg

Planungsbüro:
 Büro OPUS GmbH
 Richard-Wagner-Str. 35
 95444 Bayreuth

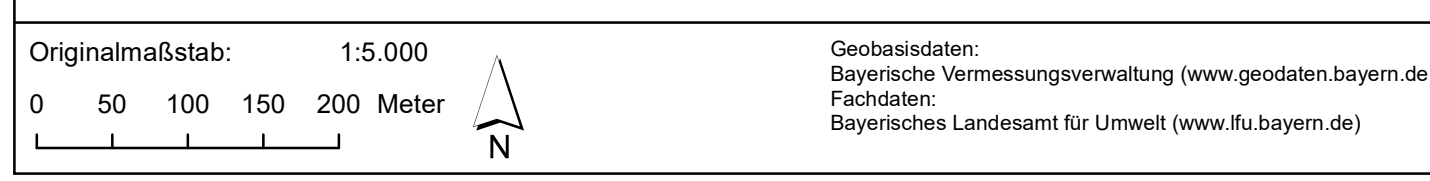

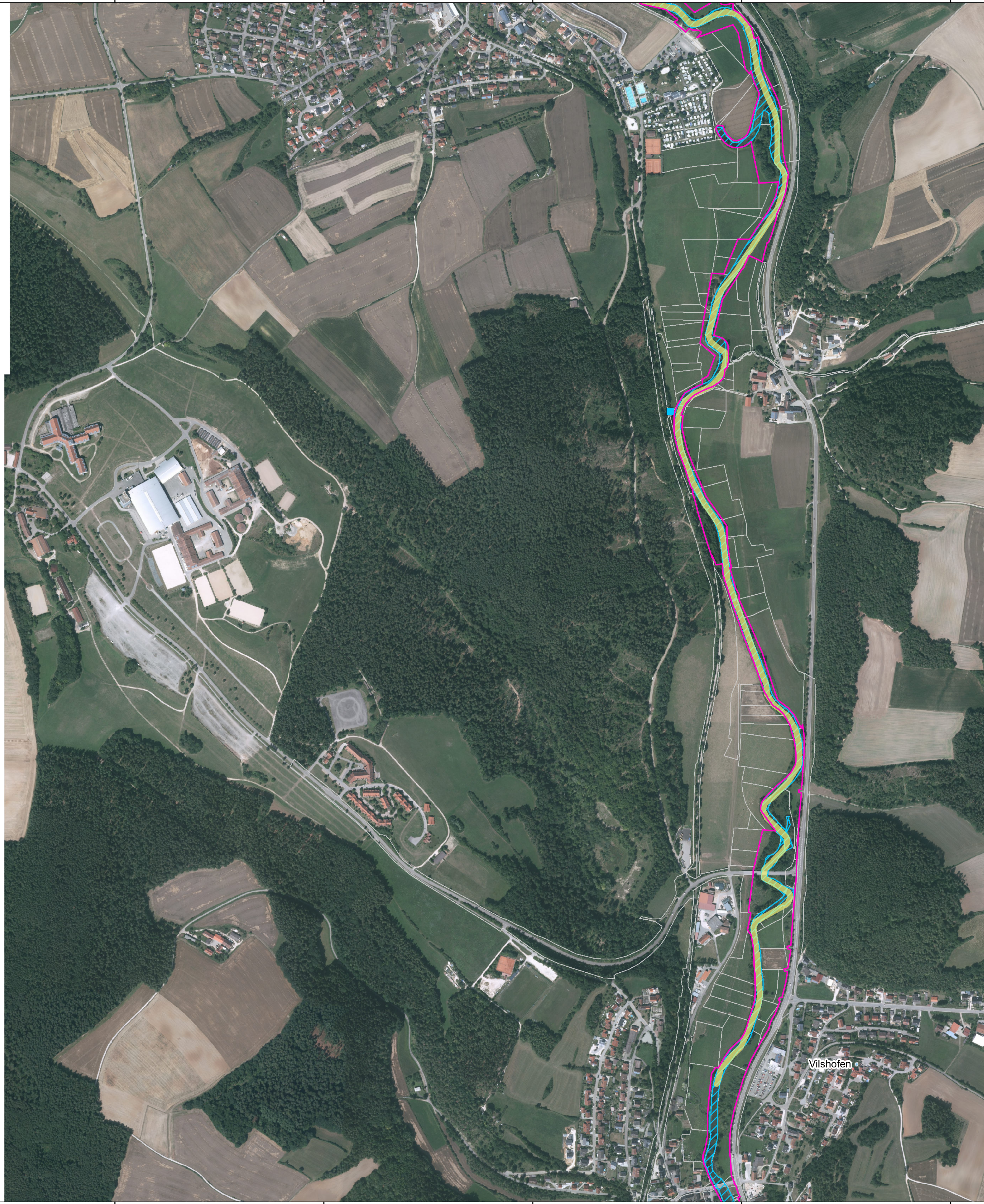

- FFH-Gebietsgrenze (FFH-Feinabgrenzung auf der Basis 1:5.000 nach BayNat2000V)
- Flurstücke
- Arten (Anhang II der FFH-Richtlinie, im SDB genannt)**
- 1037, Grüne Keiljungfer, *Ophiogomphus cecilia* (B)**
 - ▲ Fundpunkt Imago (Nachweisjahr 2018)
 - Habitat
- 1337, Biber, *Castor fiber* (A)**
 - Fraß, Rutschen, Pfade, Burgen (Nachweisjahr 2018)
 - Habitat (gesamter Vilsverlauf)

Die Bewertung der Arten ist in Klammern in der Legende angegeben.
 Der ermittelte Erhaltungszustand (Gesamtbewertung) stellt sich in den Wertstufen
A = hervorragend, B = gut und C = mäßig bis schlecht dar.

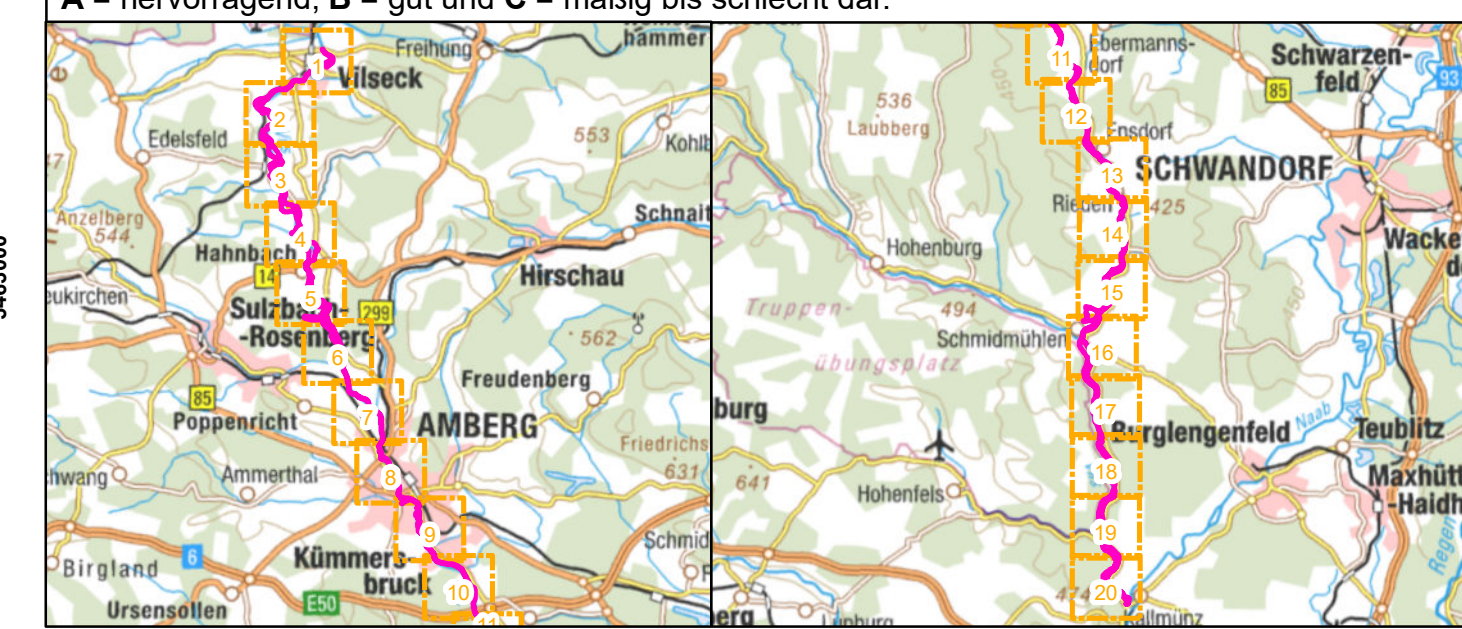

Managementplanung
FFH-Gebiet 6537-371
Vils von Vilseck bis zur Mündung in die Naab



Karte 2.2 Bestand und Bewertung - Arten

Blatt Blatt 14 von 20	Kartenfertigung: 30.08.2022
---------------------------------	---------------------------------------

Bearbeitung:
 Regierung der Oberpfalz
 Sachgebiet 51
 93039 Regensburg

Planungsbüro:
 Büro OPUS GmbH
 Richard-Wagner-Str. 35
 95444 Bayreuth

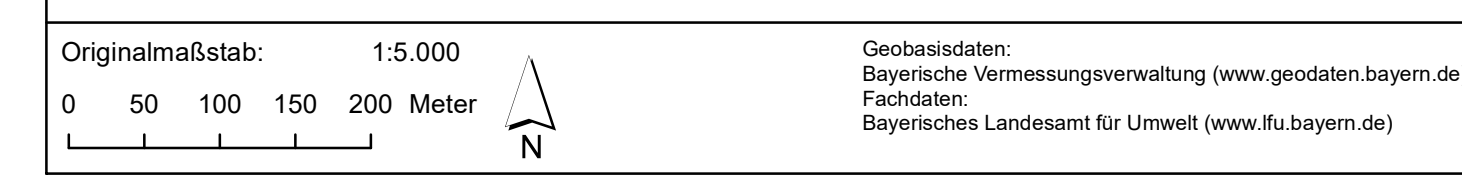

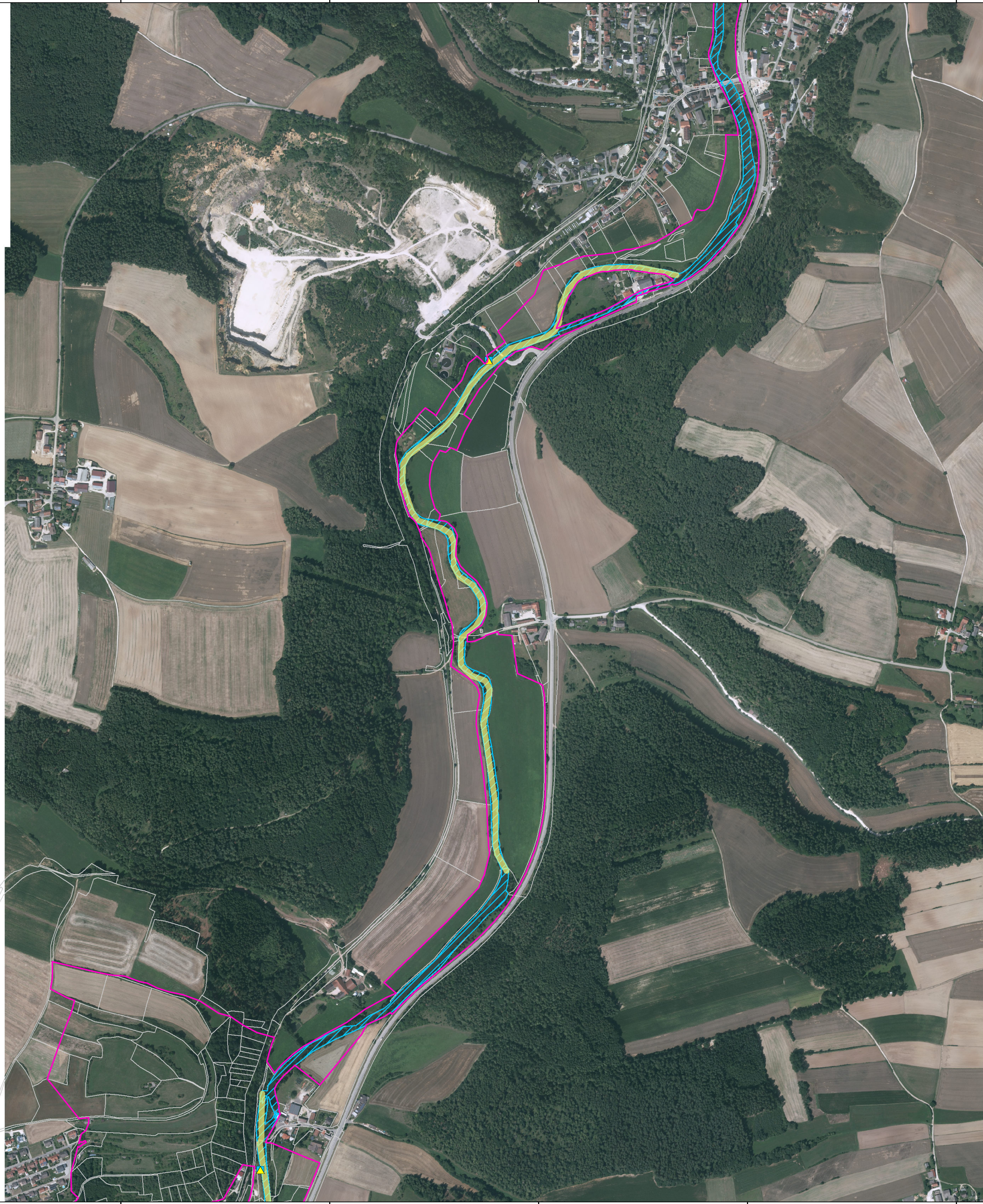

- FFH-Gebietsgrenze (FFH-Feinabgrenzung auf der Basis 1:5.000 nach BayNat2000V)
- Flurstücke
- Arten (Anhang II der FFH-Richtlinie, im SDB genannt)**
- 1037, Grüne Keiljungfer, *Ophiogomphus cecilia* (B)**
 - ▲ Fundpunkt Imago (Nachweisjahr 2018)
 - Habitat
- 1337, Biber, *Castor fiber* (A)**
 - Fraß, Rutschen, Pfade, Burgen (Nachweisjahr 2018)
 - Habitat (gesamter Vilsverlauf)

Die Bewertung der Arten ist in Klammern in der Legende angegeben.
 Der ermittelte Erhaltungszustand (Gesamtbewertung) stellt sich in den Wertstufen
A = hervorragend, B = gut und C = mäßig bis schlecht dar.

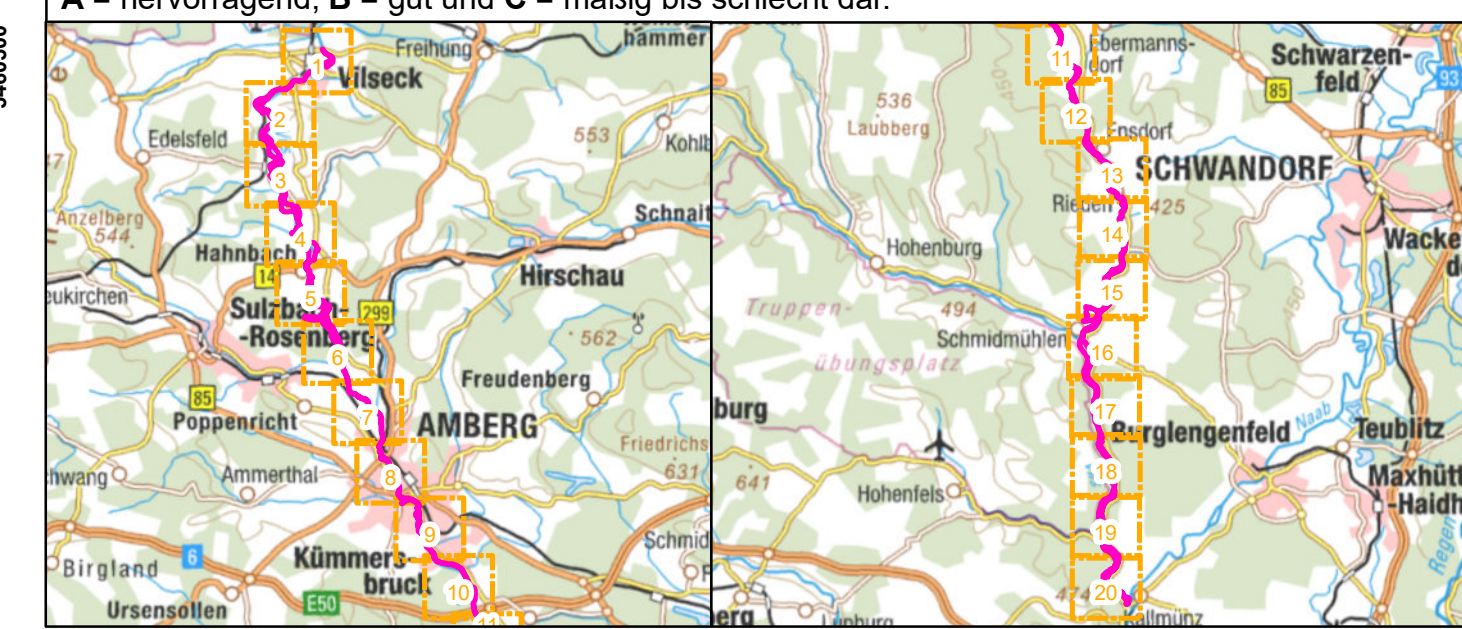

Managementplanung
FFH-Gebiet 6537-371
Vils von Vilseck bis zur Mündung in die Naab



Karte 2.2 Bestand und Bewertung - Arten

Blatt Blatt 15 von 20	Kartenfertigung: 30.08.2022
---------------------------------	---------------------------------------

Bearbeitung:
 Regierung der Oberpfalz
 Sachgebiet 51
 93039 Regensburg

Planungsbüro:
 Büro OPUS GmbH
 Richard-Wagner-Str. 35
 95444 Bayreuth



Originalmaßstab: 1:5.000

0 50 100 150 200 Meter

Geobasisdaten:
 Bayerische Vermessungsverwaltung (www.geodaten.bayern.de)
 Fachdaten:
 Bayerisches Landesamt für Umwelt (www.lfu.bayern.de)

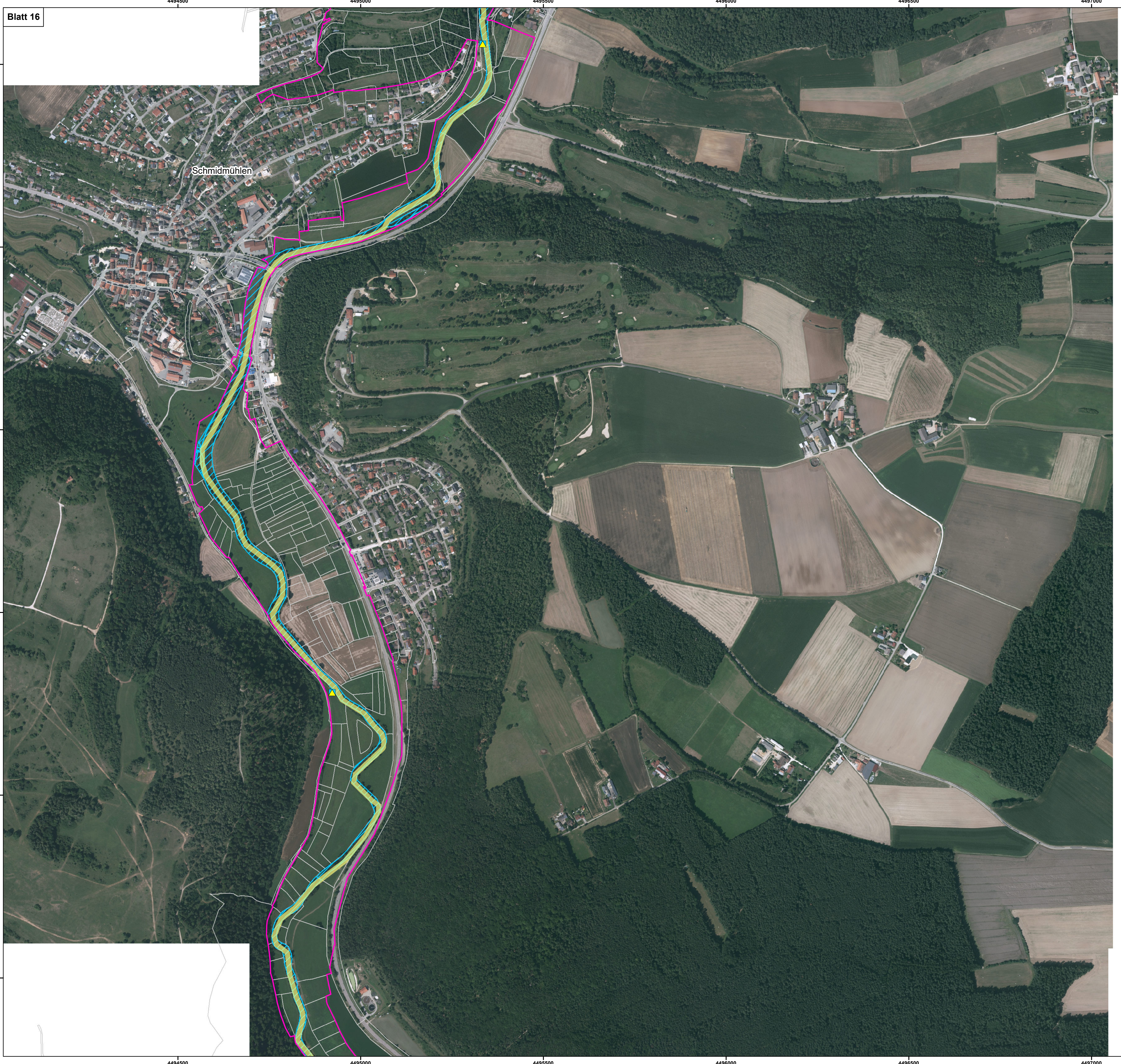

- FFH-Gebietsgrenze (FFH-Feinabgrenzung auf der Basis 1:5.000 nach BayNat2000V)
- Flurstücke
- Arten (Anhang II der FFH-Richtlinie, im SDB genannt)**
- 1037, Grüne Keiljungfer, *Ophiogomphus cecilia* (B)**
- ▲ Fundpunkt Imago (Nachweisjahr 2018)
- Habitat
- 1337, Biber, *Castor fiber* (A)**
- Fraß, Rutschen, Pfade, Burgen (Nachweisjahr 2018)
- Habitat (gesamter Vilsverlauf)

Die Bewertung der Arten ist in Klammern in der Legende angegeben.
 Der ermittelte Erhaltungszustand (Gesamtbewertung) stellt sich in den Wertstufen
A = hervorragend, B = gut und C = mäßig bis schlecht dar.

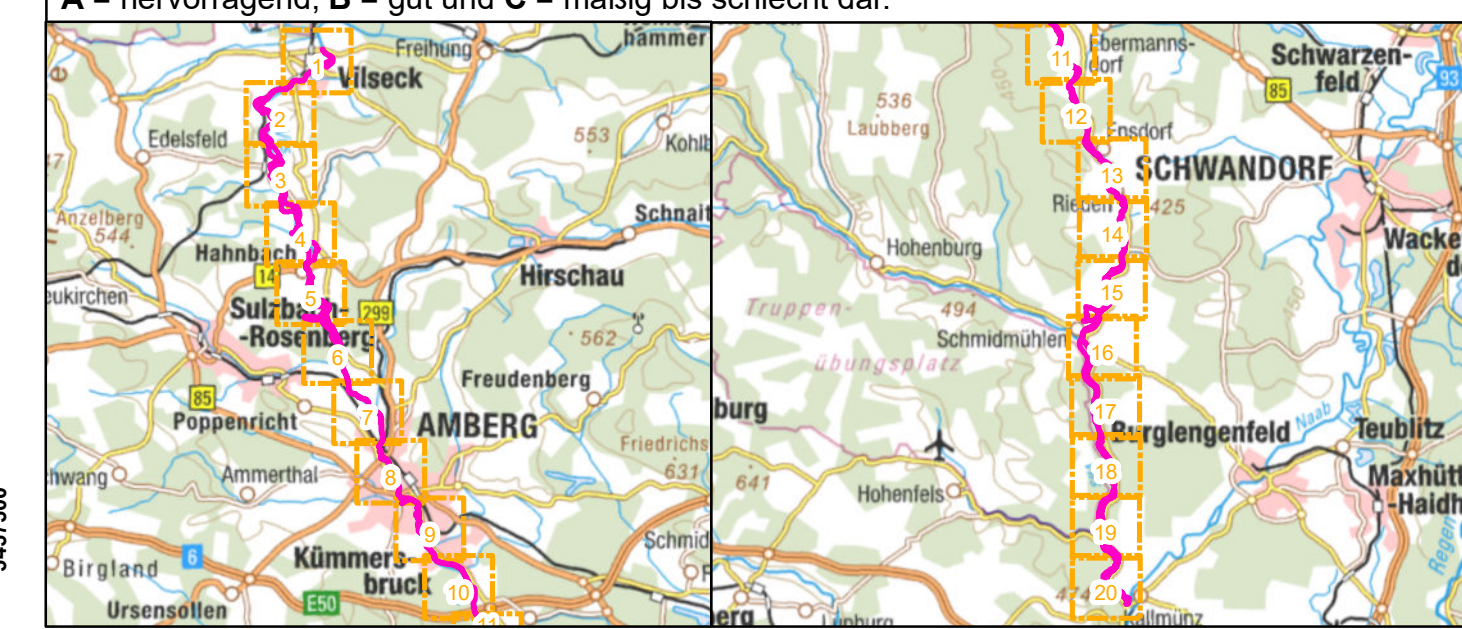

Managementplanung
FFH-Gebiet 6537-371
Vijs von Vilseck bis zur Mündung in die Naab

Karte 2.2 Bestand und Bewertung - Arten

ENTWURF

Blatt Blatt 16 von 20	Kartenfertigung: 30.08.2022
---------------------------------	---------------------------------------

Bearbeitung:

Regierung der Oberpfalz
 Sachgebiet 51
 93039 Regensburg

Planungsbüro:
 Büro OPUS GmbH
 Richard-Wagner-Str. 35
 95444 Bayreuth

Originalmaßstab: 1:5.000

0 50 100 150 200 Meter

Geobasisdaten:
 Bayerische Vermessungsverwaltung (www.geodaten.bayern.de)
 Fachdaten:
 Bayerisches Landesamt für Umwelt (www.lfu.bayern.de)

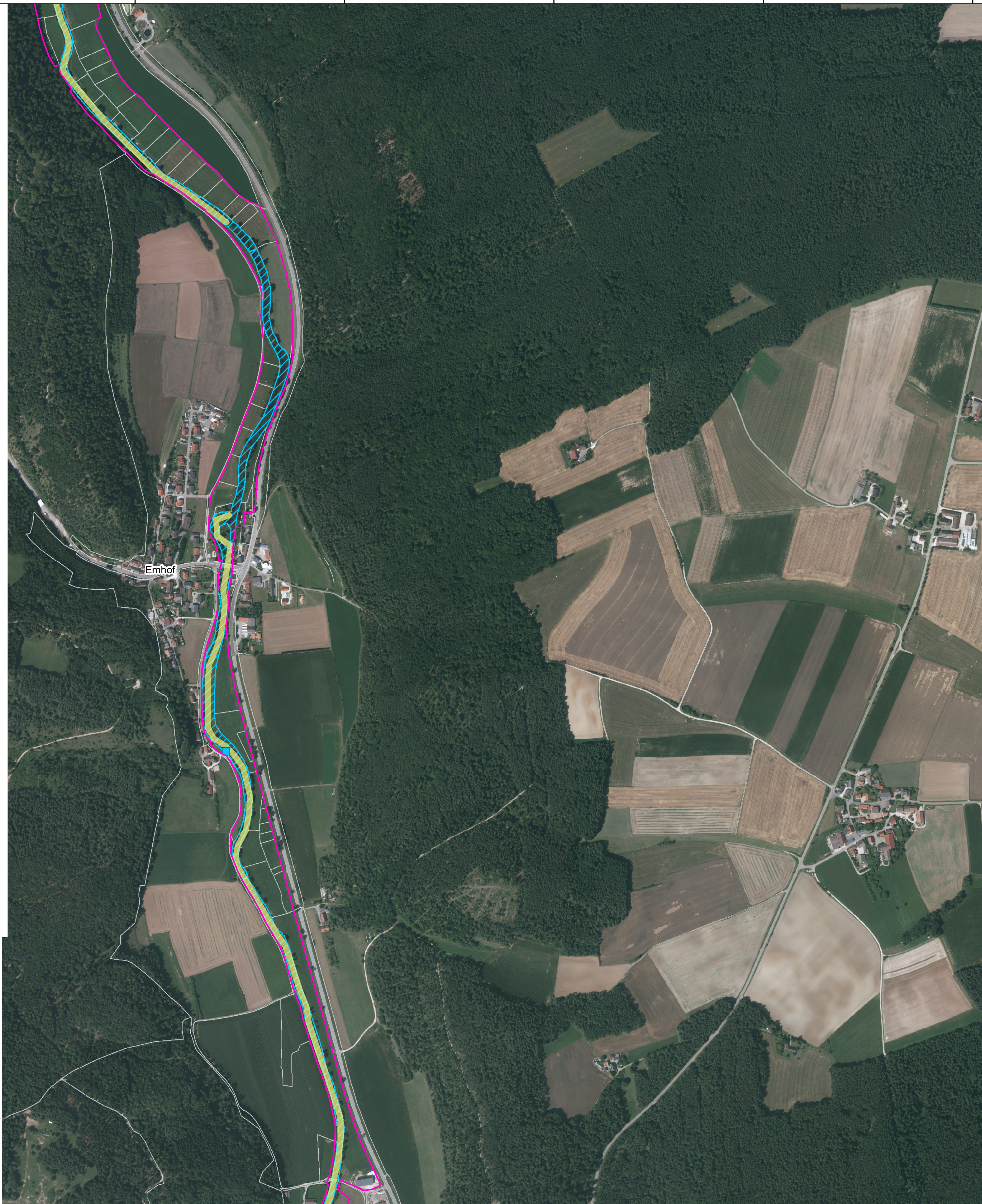

- FFH-Gebietsgrenze (FFH-Feinabgrenzung auf der Basis 1:5.000 nach BayNat2000V)
- Flurstücke
- Arten (Anhang II der FFH-Richtlinie, im SDB genannt)**
- 1037, Grüne Keiljungfer, *Ophiogomphus cecilia* (B)**
- ▲ Fundpunkt Imago (Nachweisjahr 2018)
- Habitat
- 1337, Biber, *Castor fiber* (A)**
- Fraß, Rutschen, Pfade, Burgen (Nachweisjahr 2018)
- Habitat (gesamter Vilsverlauf)

Die Bewertung der Arten ist in Klammern in der Legende angegeben.
 Der ermittelte Erhaltungszustand (Gesamtbewertung) stellt sich in den Wertstufen
A = hervorragend, B = gut und C = mäßig bis schlecht dar.



Managementplanung
FFH-Gebiet 6537-371
Vils von Vilseck bis zur Mündung in die Naab



Karte 2.2 Bestand und Bewertung - Arten

Blatt Blatt 17 von 20	Kartenfertigung: 30.08.2022
---------------------------------	---------------------------------------

Bearbeitung:

Regierung der Oberpfalz
 Sachgebiet 51
 93039 Regensburg

Planungsbüro:
 Büro OPUS GmbH
 Richard-Wagner-Str. 35
 95444 Bayreuth



Originalmaßstab: 1:5.000

0 50 100 150 200 Meter

Geobasisdaten:
 Bayerische Vermessungsverwaltung (www.geodaten.bayern.de)
 Fachdaten:
 Bayerisches Landesamt für Umwelt (www.lfu.bayern.de)

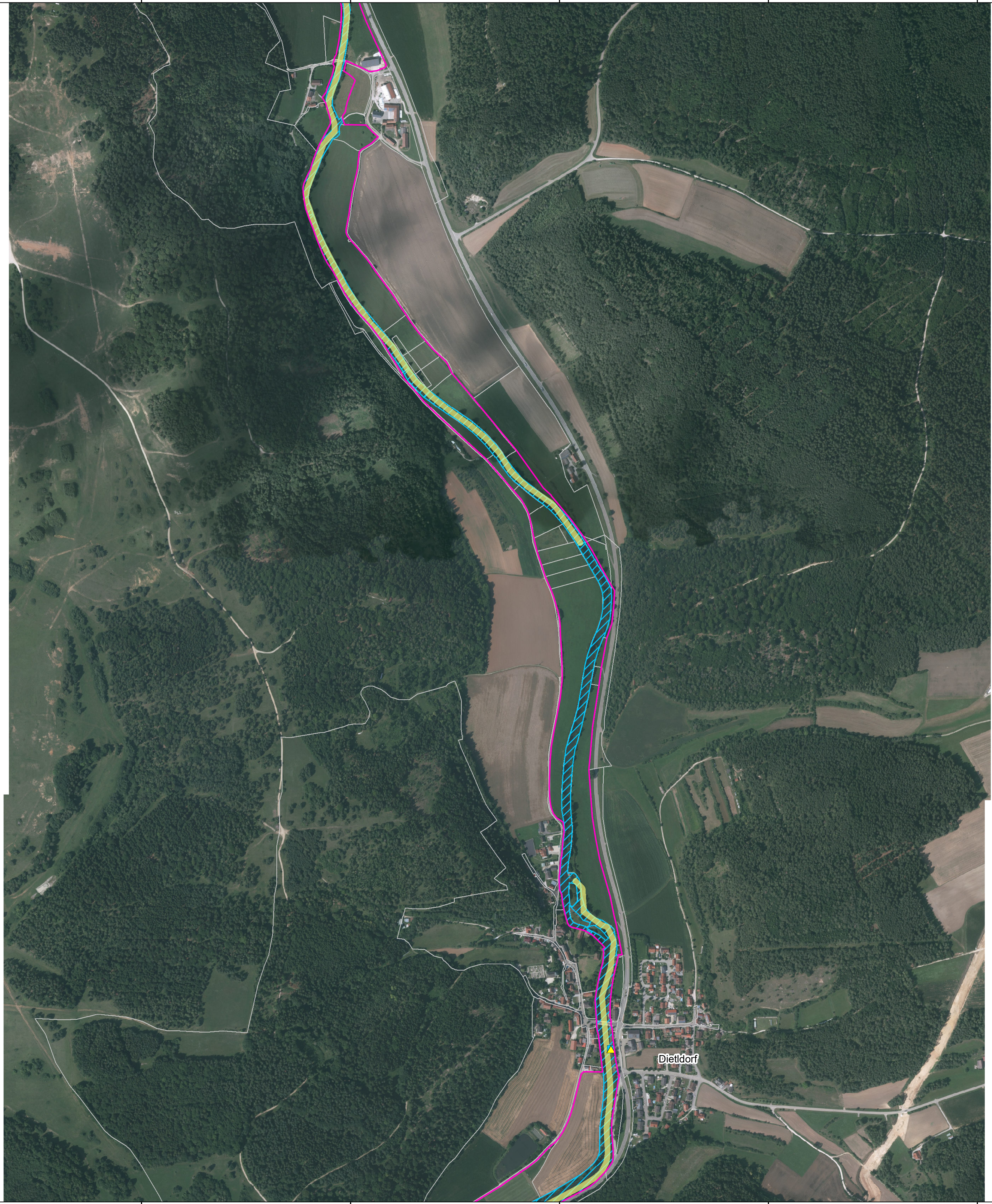

- FFH-Gebietsgrenze (FFH-Feinabgrenzung auf der Basis 1:5.000 nach BayNat2000V)
- Flurstücke
- Arten (Anhang II der FFH-Richtlinie, im SDB genannt)**
- 1037, Grüne Keiljungfer, *Ophiogomphus cecilia* (B)**
 - ▲ Fundpunkt Imago (Nachweisjahr 2018)
 - Habitat
- 1337, Biber, *Castor fiber* (A)**
 - Fraß, Rutschen, Pfade, Burgen (Nachweisjahr 2018)
 - Habitat (gesamter Vilsverlauf)

Die Bewertung der Arten ist in Klammern in der Legende angegeben.
 Der ermittelte Erhaltungszustand (Gesamtbewertung) stellt sich in den Wertstufen
A = hervorragend, B = gut und C = mäßig bis schlecht dar.

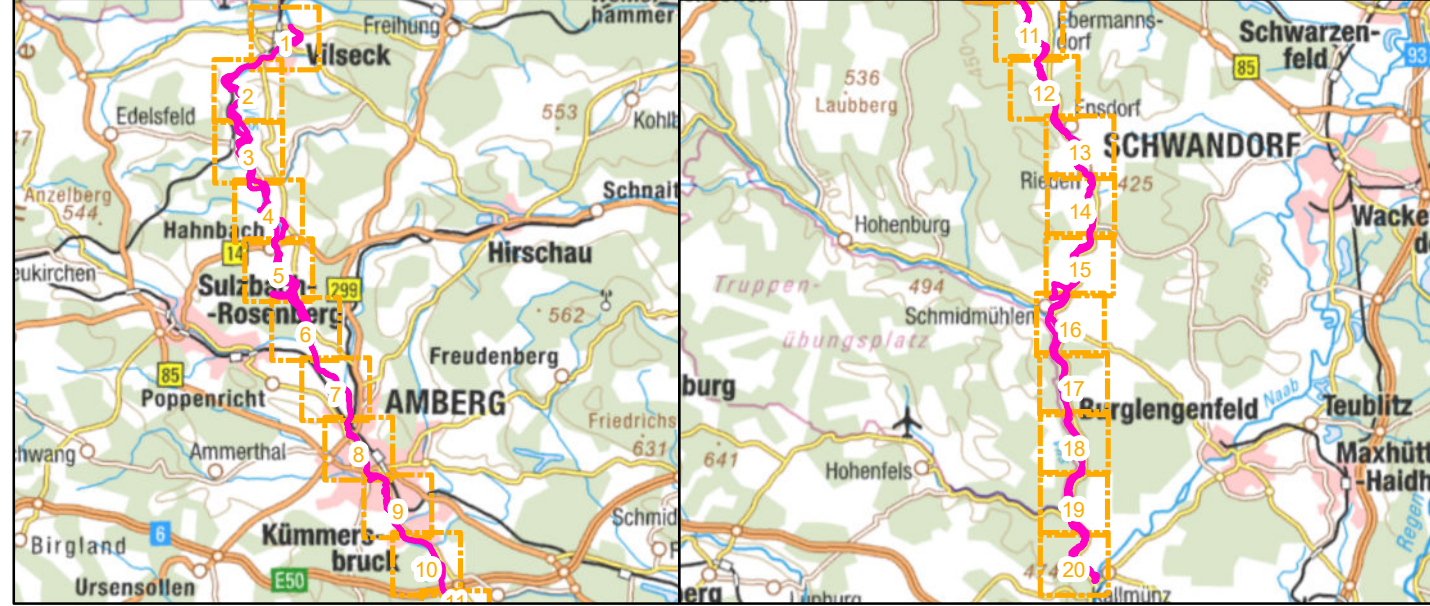

Managementplanung
FFH-Gebiet 6537-371
Vils von Vilseck bis zur Mündung in die Naab



Karte 2.2 Bestand und Bewertung - Arten

Blatt Blatt 18 von 20	Kartenfertigung: 30.08.2022
---------------------------------	---------------------------------------

Bearbeitung:
 Regierung der Oberpfalz
 Sachgebiet 51
 93039 Regensburg

Planungsbüro:
 Büro OPUS GmbH
 Richard-Wagner-Str. 35
 95444 Bayreuth

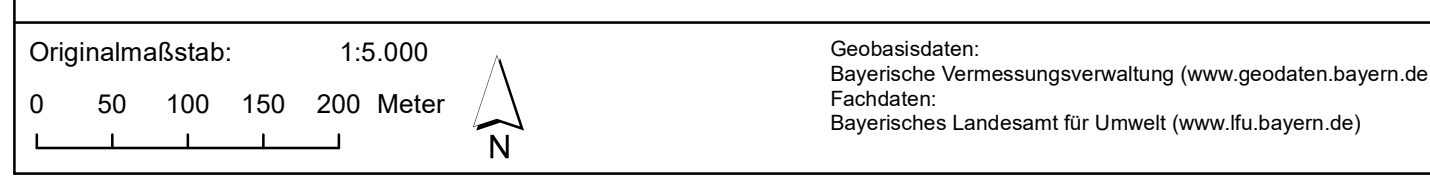

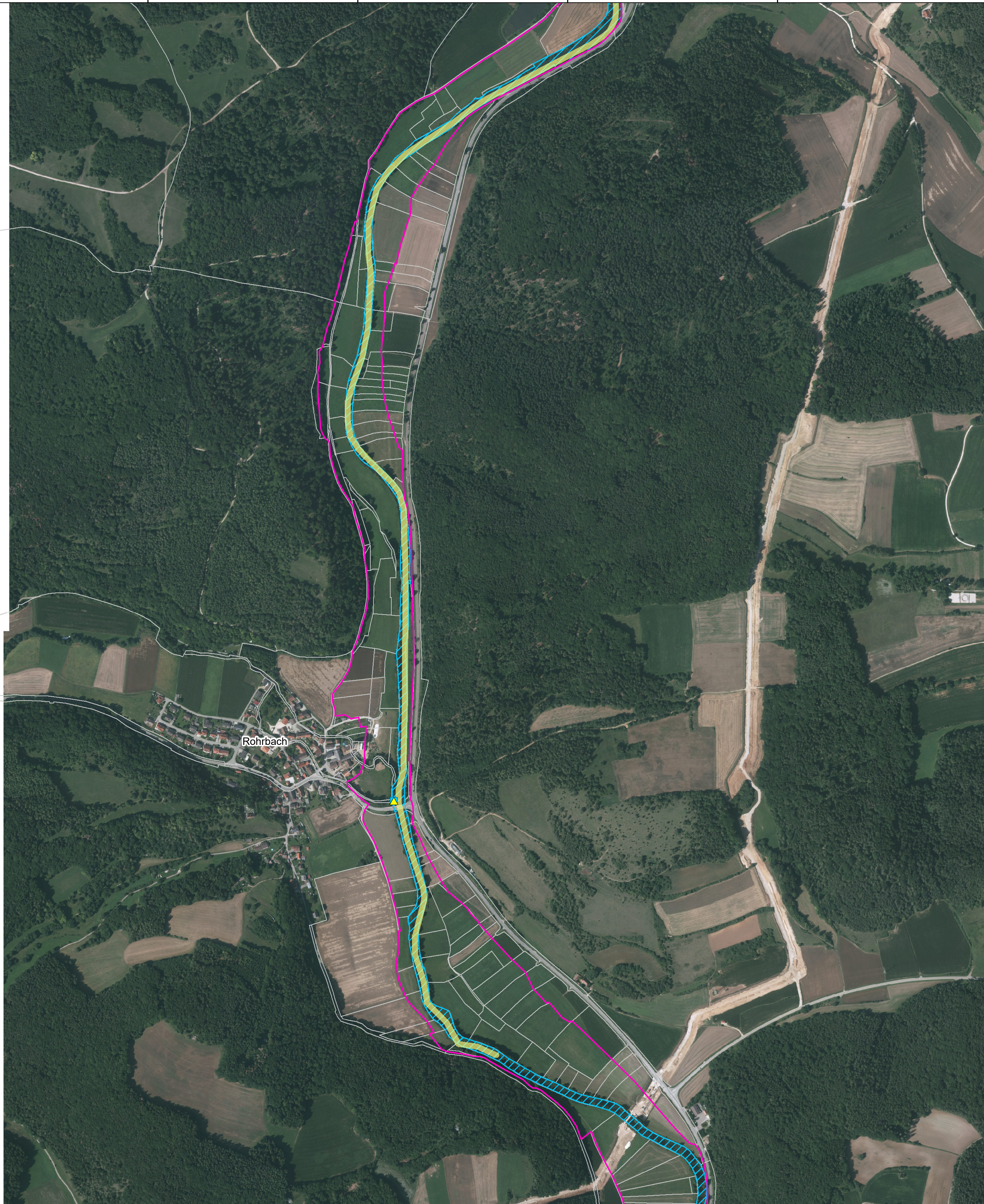

- FFH-Gebietsgrenze (FFH-Feinabgrenzung auf der Basis 1:5.000 nach BayNat2000V)
- Flurstücke
- Arten (Anhang II der FFH-Richtlinie, im SDB genannt)**
- 1037, Grüne Keiljungfer, *Ophiogomphus cecilia* (B)**
 - ▲ Fundpunkt Imago (Nachweisjahr 2018)
 - Habitat
- 1337, Biber, *Castor fiber* (A)**
 - Fraß, Rutschen, Pfade, Burgen (Nachweisjahr 2018)
 - Habitat (gesamter Vilsverlauf)

Die Bewertung der Arten ist in Klammern in der Legende angegeben.
 Der ermittelte Erhaltungszustand (Gesamtbewertung) stellt sich in den Wertstufen
A = hervorragend, B = gut und C = mäßig bis schlecht dar.

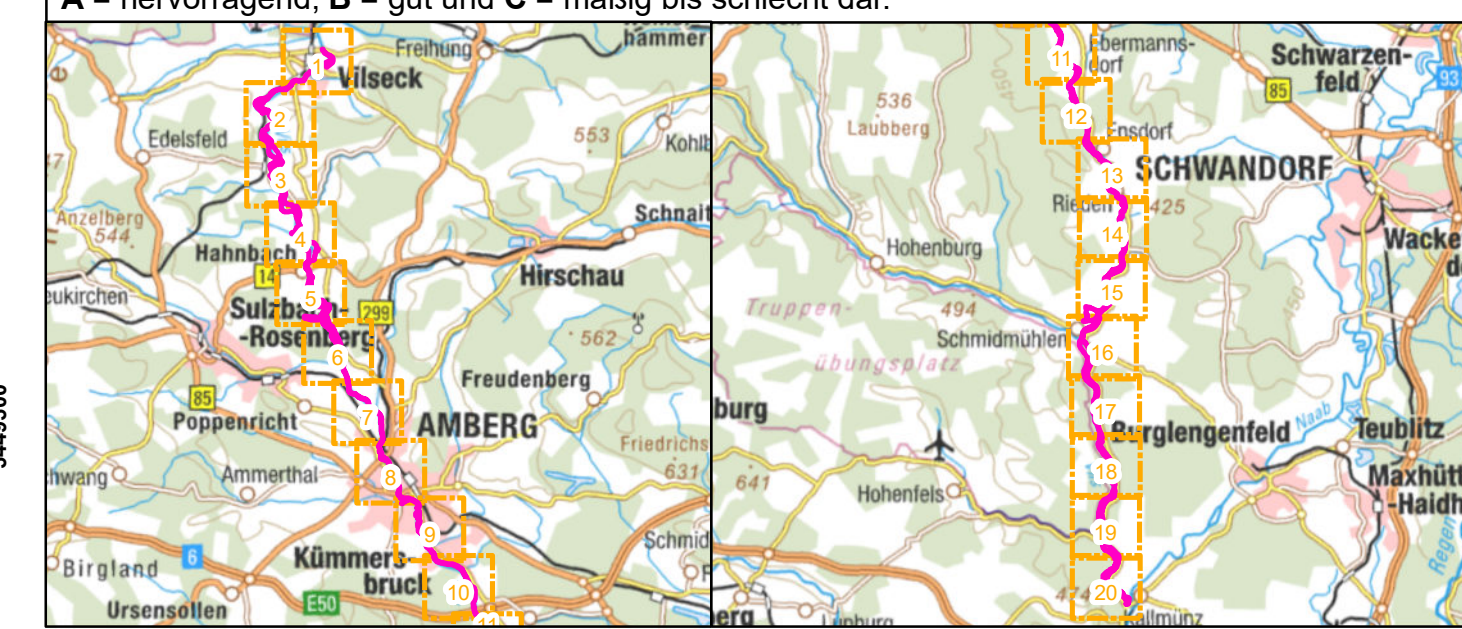

Managementplanung
FFH-Gebiet 6537-371
Vils von Vilseck bis zur Mündung in die Naab



Karte 2.2 Bestand und Bewertung - Arten

Blatt Blatt 19 von 20	Kartenfertigung: 30.08.2022
---------------------------------	---------------------------------------

Bearbeitung:
 Regierung der Oberpfalz
 Sachgebiet 51
 93039 Regensburg

Planungsbüro:
 Büro OPUS GmbH
 Richard-Wagner-Str. 35
 95444 Bayreuth



Originalmaßstab: 1:5.000

0 50 100 150 200 Meter

Geobasisdaten:
 Bayerische Vermessungsverwaltung (www.geodaten.bayern.de)
 Fachdaten:
 Bayerisches Landesamt für Umwelt (www.lfu.bayern.de)

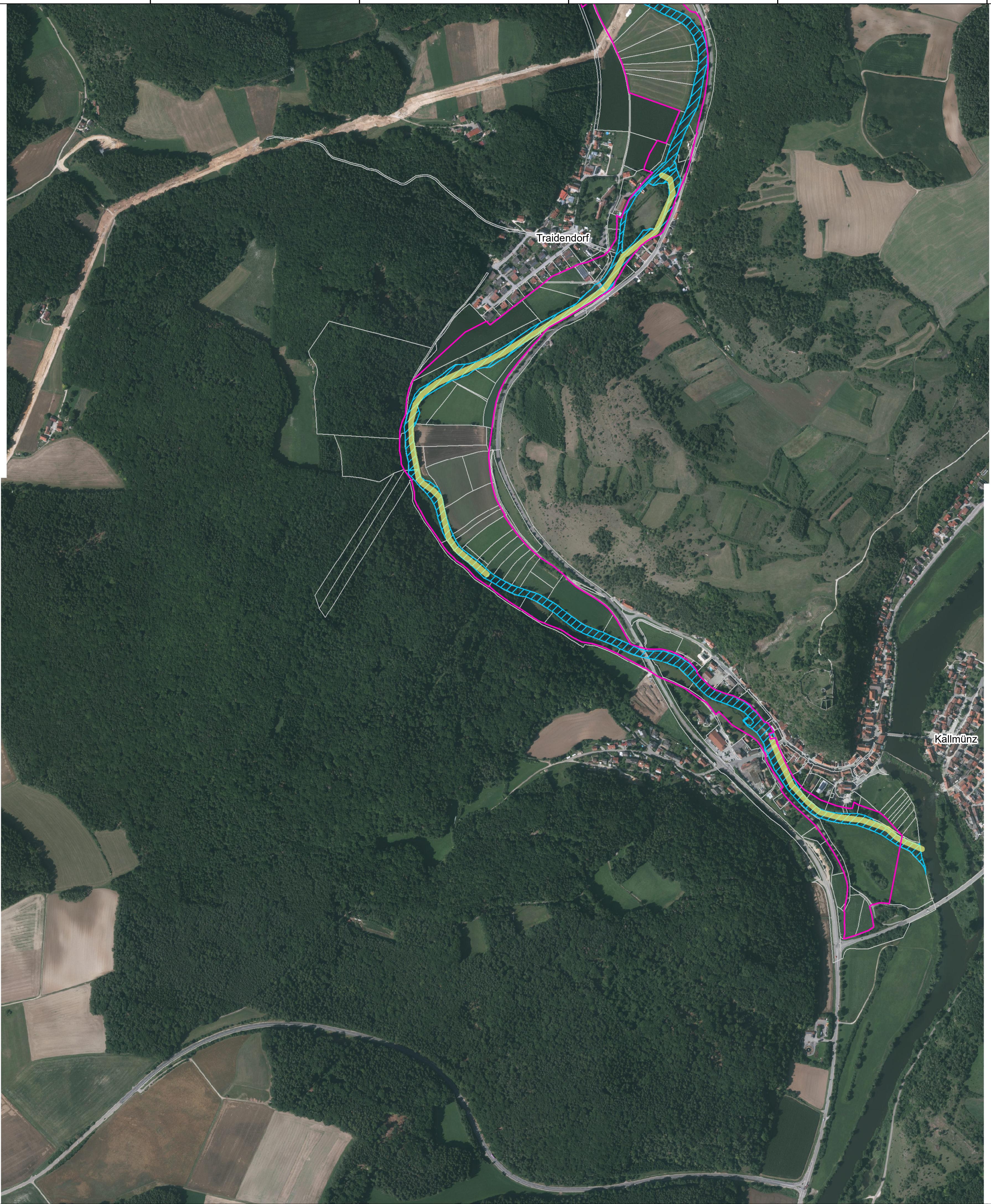

- FFH-Gebietsgrenze (FFH-Feinabgrenzung auf der Basis 1:5.000 nach BayNat2000V)
- Flurstücke
- Arten (Anhang II der FFH-Richtlinie, im SDB genannt)**
- 1037, Grüne Keiljungfer, *Ophiogomphus cecilia* (B)**
 - ▲ Fundpunkt Imago (Nachweisjahr 2018)
 - Habitat
- 1337, Biber, *Castor fiber* (A)**
 - Fraß, Rutschen, Pfade, Burgen (Nachweisjahr 2018)
 - Habitat (gesamter Vilsverlauf)

Die Bewertung der Arten ist in Klammern in der Legende angegeben.
 Der ermittelte Erhaltungszustand (Gesamtbewertung) stellt sich in den Wertstufen **A = hervorragend, B = gut und C = mäßig bis schlecht** dar.



Managementplanung
FFH-Gebiet 6537-371
Vils von Vilseck bis zur Mündung in die Naab

ENTWURF

Karte 2.2 Bestand und Bewertung - Arten

Blatt Blatt 20 von 20	Kartenfertigung: 30.08.2022
---------------------------------	---------------------------------------

Bearbeitung:

Regierung der Oberpfalz
 Sachgebiet 51
 93039 Regensburg

Planungsbüro:
 Büro OPUS GmbH
 Richard-Wagner-Str. 35
 95444 Bayreuth

Originalmaßstab: 1:5.000

0 50 100 150 200 Meter

Geobasisdaten:
 Bayerische Vermessungsverwaltung (www.geodaten.bayern.de)
 Fachdaten:
 Bayerisches Landesamt für Umwelt (www.lfu.bayern.de)