

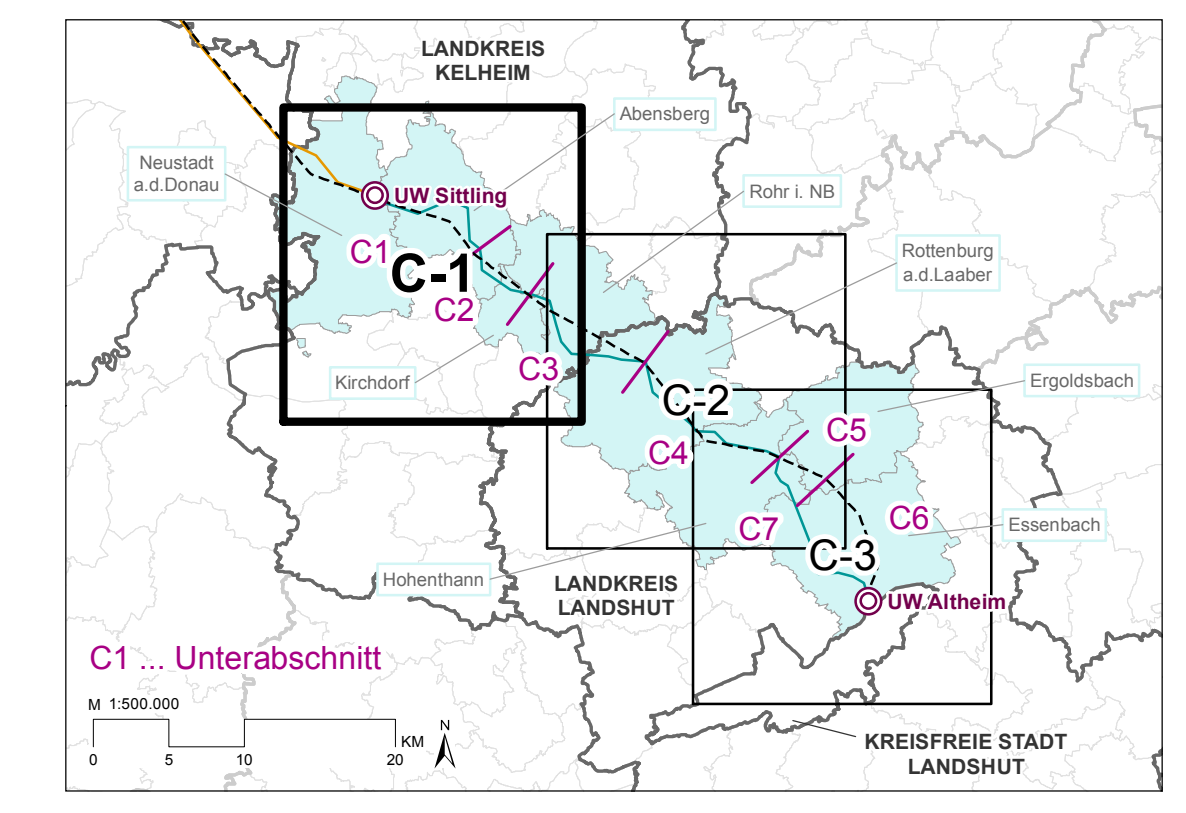

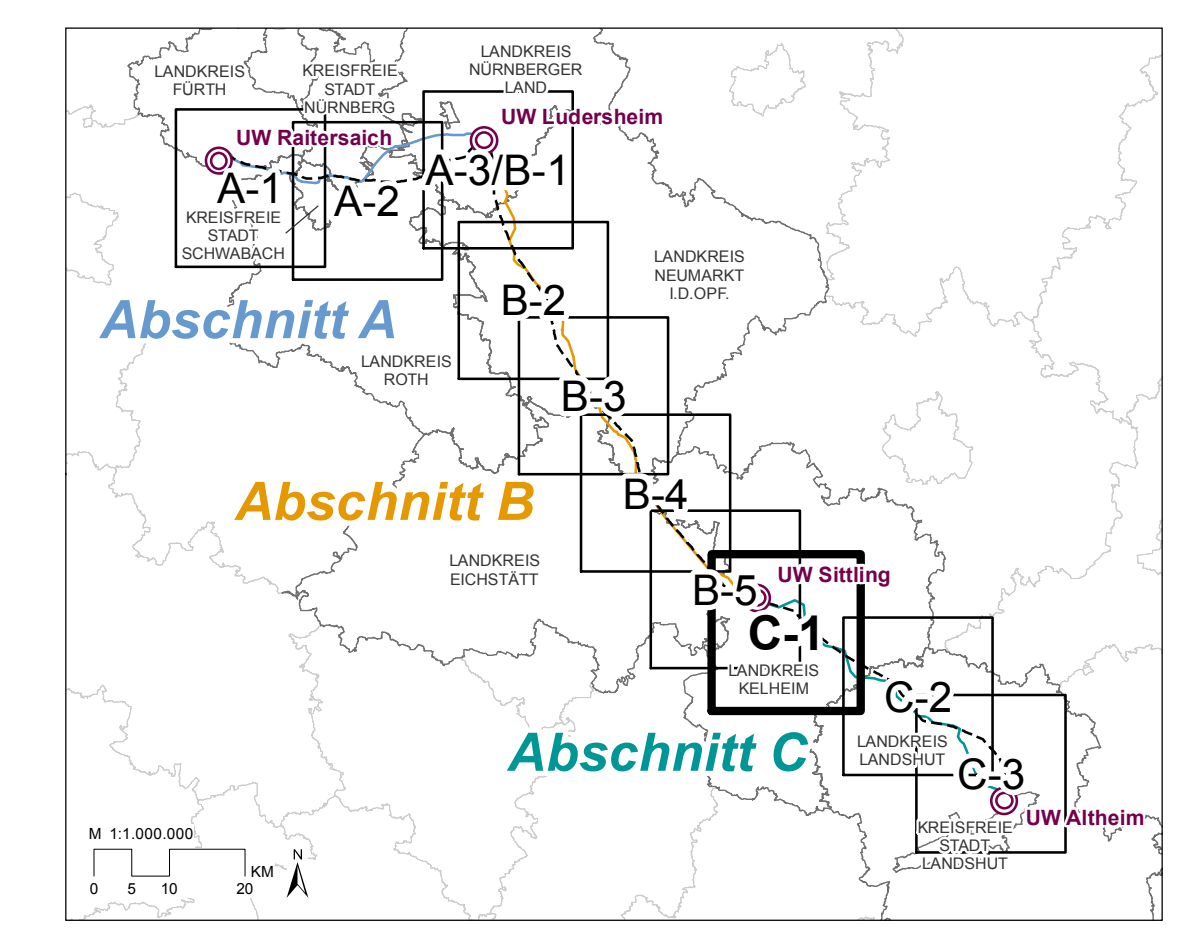

- Schutzgut Fläche und Boden**
- Wald mit besonderer Bedeutung für den Bodenschutz [LWF]
 - Boden mit besonderen Bodenverhältnissen (Moor) [LJU]
- Schutzgut Wasser**
- Grundwasser**
- Wasserschutzgebiet (Zone I, II, III) [LJU]
- Oberflächengewässer**
- Oberflächengewässer 1. Ordnung bzw. planungsrelevantes Gewässer [ATKIS]
- Schutzgut Luft und Klima**
- Klima**
- Wald mit besonderer Bedeutung für den Klima- und Immissionschutz [LWF]
- Schutzgut Landschaft**
- Landschaftsbild und Kulturlandschaft**
- Landschaftsbild mit hoher Bedeutung [LJU]
 - Landschaftsschutzgebiet [LJU]
 - Bedeutung Kulturlandschaft [LJU]
 - Wald mit besonderer Bedeutung für die Erholung bzw. das Landschaftsbild [LWF]
 - Visuell empfindlicher Bereich (Höhentücken, Letztlinie mit hoher Fernwirkung)
- Schutzgut Kulturelles Erbe und sonstige Sachgüter**
- Kulturgüter**
- Bodendenkmal [LID]
 - Landschaftsprägendes Denkmal inkl. 3.000 m Umgebungsbereich [LID, RU]
 - Baudenkmal [LID]
- Verwaltungsgrenzen**
- Landkreisgrenze [LDBV]
 - Gemeindegrenze [LDBV]
- Freileitung Sittling - Altheim**
- Raumordnungsstrasse Juraleitung (100 m Korridor) [RU]
 - Umspannwerk [ATKIS]
 - 220-kV-Bestandsleitung mit Freileitungsmast [ATKIS]
- Suchraum**
- Suchraum [RU]



ATKIS: Amtliches Topographisch-Kartographisches Informationssystem (Stand 2019)
 BPL: Bebauungspläne der Kommunen (Stand 2019)
 DTN2: Digitale Topographische Karte 1:25 000 [D] GeoBasis DE / 2301 (2019)
 FNP: Flächenverzeichnis aus Raumordnungsplänen (Stand 2019)
 LDBV: Landesamt für Digitalisierung, Breitband und Vermessung (Stand 2019)
 LUJ: Bayerisches Landesamt für Umwelt, www.lfu.bayern.de (Stand 2019)
 ROK: Raumordnungs-kataster (Stand 2019)
 RU: Eigene Bearbeitung, Erhebung oder Digitalisierung durch RaumUmwelt® Planungs-GmbH (Stand 2020)

**Unterlagen zum
Raumordnungsverfahren**



JURALEITUNG

**Ersatzneubau 380-kV-Leitung
Raitersaich – Altheim**

Abschnitt C: Sittling – Altheim

KARTENBAND ABSCHNITT C

UMWELTVERTRÄGLICHKEITSTUDIE (UVS)
 BLATT 1: NEUSTADT A.D. DONAU, ABENSBERG,
 KIRCHDORF, ROHR IN NIEDERBAYERN

**SCHUTZGÜTER:
FLÄCHE UND BODEN, WASSER,
LUFT UND KLIMA, LANDSCHAFT,
KULTURELLES ERBE UND SONSTIGE SACHGÜTER**

Veränderungen	
Nr.	Änderung
1	Neu
2	Änderung
3	Entfall

Vertragspartner:
 tennet TSO GmbH
 Netzzeubau Onshore / Baym
 Bienenfelder Straße 70
 D-94448 Bayreuth

Ersteller:
 Baader Konzept GmbH
 Zum Schindlengraben 7
 91710 Gunzenhausen
 Tel.: +49 9931 6193-0

BAADER KONZEPT

Dr. Köhler GmbH | Institut für Umweltpolitik
 Fritz-Henrichs-Str. 22
 96279 Rungelshausen
 Tel.: +49 2034 1414

Dr. Köhler GmbH
 Institut für Umweltpolitik

RaumUmwelt® Planungs-GmbH
 Neubaugasse 28
 15070 Wriezen
 Tel.: +43 1 23 63 063

RaumUmwelt®

Unterlage-Nr.: C III 2.2.1
 Maßstab: 1:25.000
 Formatgröße: 1189 x 841 mm = 1,00 m²
 Bearbeitet: Katharina Wagner/Daniela Stawik | 29.04.2021
 RaumUmwelt® Planungs-GmbH |
 Gezeichnet: Katharina Wagner/Daniela Stawik | 29.04.2021
 RaumUmwelt® Planungs-GmbH |
 Geprüft: Ernst Matzowitsch | 29.04.2021
 RaumUmwelt® Planungs-GmbH |
 Projektwerk: Bayreuth, 29.04.2021
 LV: Andrea Thier

LV: Reinhard Hötter