

Schutzgut Menschen, insb. die menschliche Gesundheit

- Immissionsbelastung Lärm**
- Sensibler Siedlungsbereich lt. TA Lärm (ATKIS, BPL, FNP, ROK, BK)

Schutzgut Tiere, Pflanzen und biologische Vielfalt

- Naturschutzrechtlich geschützte Gebiete von internationaler Bedeutung**
- Natura 2000 FFH-Gebiet (LFU)
 - Natura 2000 SPA-Gebiet (LFU)
 - Umgebungsbereich (300 m) von Natura 2000 SPA-Gebiet (LFU, BK)
 - Umgebungsbereich (5.000 m) von Natura 2000 SPA-Gebiet (LFU, BK)

Naturschutzrechtlich geschützte Gebiete von nationaler Bedeutung

- Naturschutzgebiet (LFU)
- Naturdenkmal (ATKIS, LFU)
- Flächenhaft geschützter Landschaftsbestandteil (LFU)
- Raumbedeutungssamer (>1 ha) gesetzlich geschütztes Biotop nach § 30 BNatSchG sowie Art. 16 und 23 BayNatSchG (LFU, BK)

Erhaltenswerte Biotope und Tier- und Pflanzenlebensräume

- Raumbedeutungssamer (>1 ha) Lebensraum von überregionaler oder landesweiter Bedeutung gem. ABSF (LFU, RU)
- Raumbedeutungssamer (>1 ha) Biotop ohne Schutzstatus (LFU, BK)
- Habitatstruktur mit hoher Bedeutung für Vögel oder Fledermäuse in Wäldern (BK)
- Habitatstruktur planungsrelevanter europ. geschützter Arten mit hoher Bedeutung (LFU, BK)
- Wiesenbüttelkiese inkl. 300 m Umgebungsbereich (LFU, BK)

Nachweise planungsrelevanter Arten (ab 2005, mit Artnamen)

Darstellung aller Arten i. d. R. bis 400 m kollisionsgefährdeter Vögel bis 1000 m kollisionsgefährdeter Großvögel bis 5000 m

Artenschutzkartierung (ASK) (LFU)

- Fundpunkte planungsrelevanter Fledermäuse
- Fundpunkte planungsrelevanter Vögel
- Flächenhafte Nachweise planungsrelevanter Vögel

Managementplan "Nürnberger Reichswald" (6533-471) (AELF, RP Mittelfranken)

- Fundpunkte planungsrelevanter Vögel
- Fundpunkte Vögel, für die keine rezenten Nachweise nach 2010 vorliegen
- Flächenhafte Nachweise planungsrelevanter Vögel
- Fundpunkte planungsrelevanter Vögel, Erfassung im Rahmen der Profibereichskartierungen
- Kartenbereich Profibereichskartierungen

Weitere Nachweise

- Fundpunkte planungsrelevanter Vögel Brutvogelkartierung Neubau PWC-Anlage BAB6 (ABDNB)
- Kartenbereich Brutvogelkartierung Neubau PWC-Anlage BAB6 (ABDNB)
- Nachweise planungsrelevanter Vögel, Punktuale Meldungen (JNB)
- Nachweise planungsrelevanter Vögel, Flächenhafte Meldungen (JNB, BUND)

Kürzel Artnamen deutsch Artnamen wissenschaftlich

Kürzel	Artnamen deutsch	Artnamen wissenschaftlich
Fledermäuse		
Chr	Fledermaus (unbestimmt)	Chiroptera spec.
Mmy	Großes Mausohr	Myotis myotis
Nno	Großer Abendsegler	Myotis noctula
PaunPaus	Braunes/Graues Langohr	Plecotus auritus/auritus
Ppi	Zwergfledermaus	Pipistrellus pipistrellus
Vögel		
Ah	Auerhuhn	Tetrao uringallus
Bf	Baumfalk	Falco subbuteo
Bp	Blaupapagei	Anthus sylvaticus
Hs	Blutjäger	Carduelis cannabina
Ev	Eisvogel	Alcedo atthis
Fi	Feldlerche	Alauda arvensis
Ffp	Flausgrüppfeller	Charadrius dubius
Gsp	Grauspecht	Picus caesus
Ha	Habicht	Accipiter gentilis
Hei	Heidelärche	Lullula arborea
Hoc	Hohlrabe	Columba oenas
Ki	Kiebitz	Vanellus vanellus
Kg	Klaipfergrasmücke	Sylvia curruca
Msp	Mittelspecht	Leucopis medius
Ni	Neuntöter	Lanius collurio
Re	Rebhuhn	Perdix perdix
Ssp	Schwarzspecht	Dryocopus martius
Ssi	Schwarzstorch	Ciconia nigra
Spk	Sperringskauz	Glaucidium passerinum
Tr	Techhuhn	Gallinula chloropus
Uh	Uhu	Bubo bubo
Wo	Waldschneule	Asio otus
Wf	Waldenfalke	Falco peregrinus
Ws	Weißstorch	Ciconia ciconia
Wb	Wendehals	Jynx torquilla
Wib	Wiesenbussard	Buteo agrius
Wl	Wiesehöf	Luscinia sibilatrix
Zn	Ziegenmelke	Caprimulgus europaeus
Zi	Zwerggäucher	Tachypterus ruficollis

Verwaltungsgrenzen

- Landkreisgrenze [LDBV]
- Gemeindegrenze [LDBV]

Leitungsabschnitt Raitersaich-Ludersheim

- Raumordnungsstrasse Juraleitung (Freileitung, 100 m Korridor) [BK]
- Raumordnungsstrasse Juraleitung (Waldüberrspannung, 100 m Korridor) [BK]
- Raumordnungsstrasse Juraleitung (Erkabel, 100 m Korridor) [BK]
- Umspannwerk [ATKIS]
- 220-kV-Bestandsleitung mit Freileitungsmast [ATKIS]

Suchraum

- Suchraum [BK]

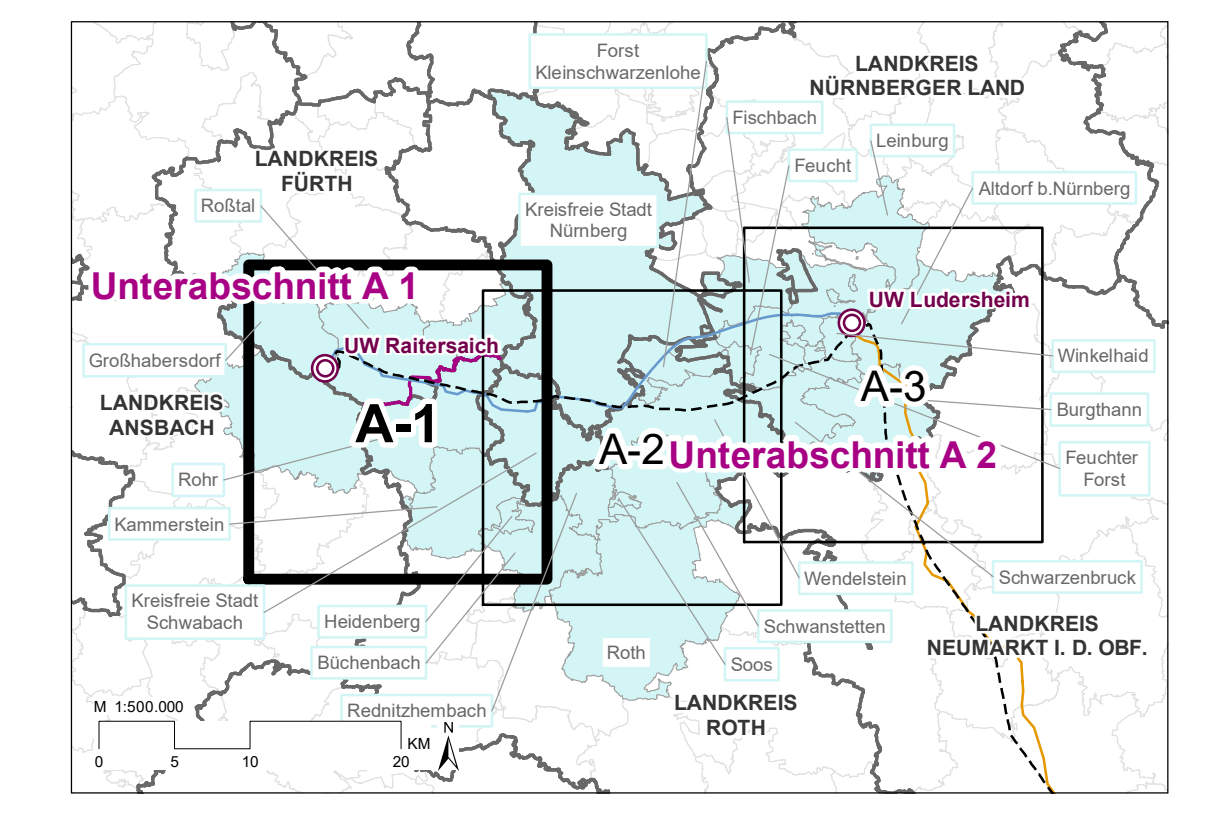
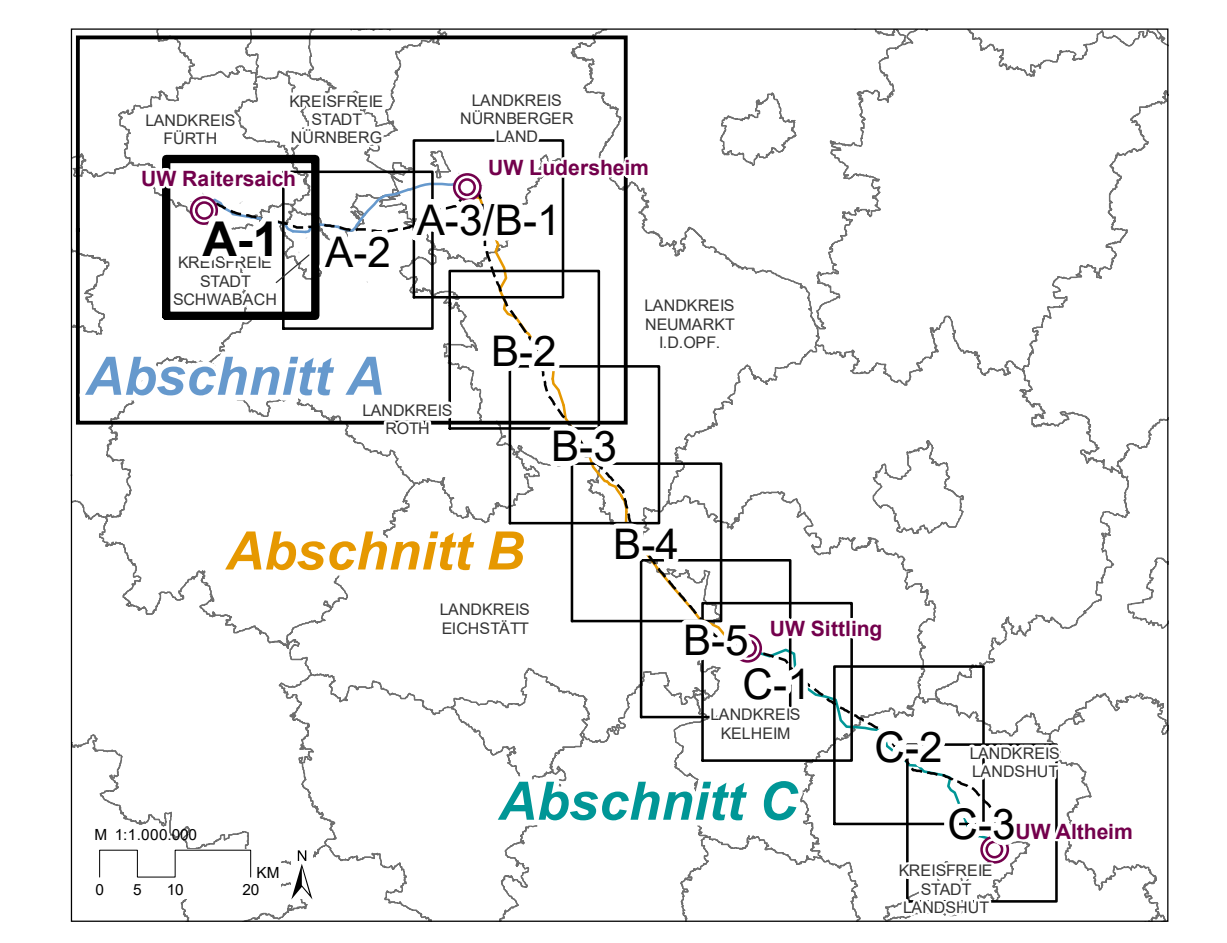

Unterlagen zum Raumordnungsverfahren

JURALEITUNG

Ersatzneubau 380-kV-Leitung Raitersaich – Altheim

Abschnitt A: Raitersaich – Ludersheim

KARTENBAND ABSCHNITT A

UMWELTVERTRÄGLICHKEITSSTUDIE (UVS)

BLATT 1: GROßHABERSDORF, RÖSTAL, ROHR, SCHWABACH

SCHUTZGÜTER: MENSCHEN INSB. MENSCHLICHE GESUNDHEIT, TIERE, PFLANZEN UND BIOLOGISCHE VIelfALT

Tennet
Tennet TSO GmbH
Menzelstraße 10
91110 Guntershausen
Tel.: +49 9631 9185-0

BAADER KONZEPT
Dr. Kübler GmbH | Institut für Umweltpolitik
Fitzingerstraße 22
56794 Rengsdorff
Tel.: +49 2684 1114

Dr. Kübler GmbH
Institut für Umweltpolitik

Raum Umwelt
Raum Umwelt - Planung-GmbH
Neubaugasse 28
1070 Wien
Tel.: +431 523 63 063

Unterlagen-Nr.: C.12.1.1
Maßstab: 1:25.000
Datogröße: 1189 x 841 mm = 1,00 m²
Bearbeitet: L. Heuser, Blockstruktur Hubert, 29.04.2021
Baader Konzept GmbH
Gezeichnet: M.-J. Laak, 29.04.2021
Baader Konzept GmbH
Geprüft: J. Schürmann, 29.04.2021
Baader Konzept GmbH
Prüfermerk: Bayreuth, 29.04.2021
i.V. Andrea Thee

i.V. Reinhard Hübner

Änderungen		
Nr.	Datum	Ordnung
Nr. 1		
Nr. 2		
Nr. 3		

Baader Konzept GmbH | Tel.: +49 9631 9185-0 | www.baader-konzept.de | UVS_01_BK_02_Naturdenk_2009_Ausgangspunkt.mxd

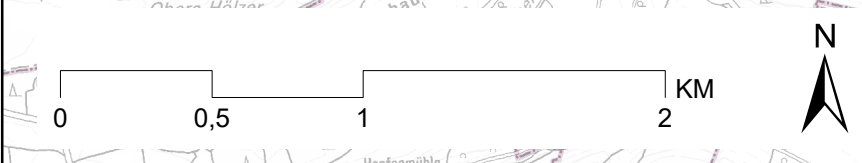

AELF: Amt für Ernährung, Landwirtschaft und Forsten (Stand 2012)
 ABDNB: Autobahndirektion Nordbayern (Stand 2018)
 ATKIS: Amtliches Topographisch-Kartographisches Informationssystem (Stand 2019)
 LDBV: Landesamt für Digitalisierung, Breitband und Vermessung (Stand 2019)
 LfL: Bayerisches Landesamt für Denkmalpflege (Stand 2019)
 LU: Bayerisches Landesamt für Umwelt, www.lfu.bayern.de (Stand 2019)
 LfS: Landesamt Schwabach (Stand 2020)
 LfR: Landkreis Roth (Stand 2020)
 LfNS: Landkreis Nürnberg Stadt (Stand 2020)
 LfNL: Landkreis Nürnberg Land (Stand 2020)
 LfW: Bayerische Landesanstalt für Wald und Forstwirtschaft (Stand 2019)
 IU: Dr. Kübler GmbH, Institut für Umweltpolitik (Stand 2020)
 BK: Eigene Erhebung und Digitalisierung durch Baader Konzept GmbH (Stand 2020)
 UNB: Untere Naturschutzbehörden (Stand 2019)
 BUND: Bund für Umwelt und Naturschutz (Stand 2019)