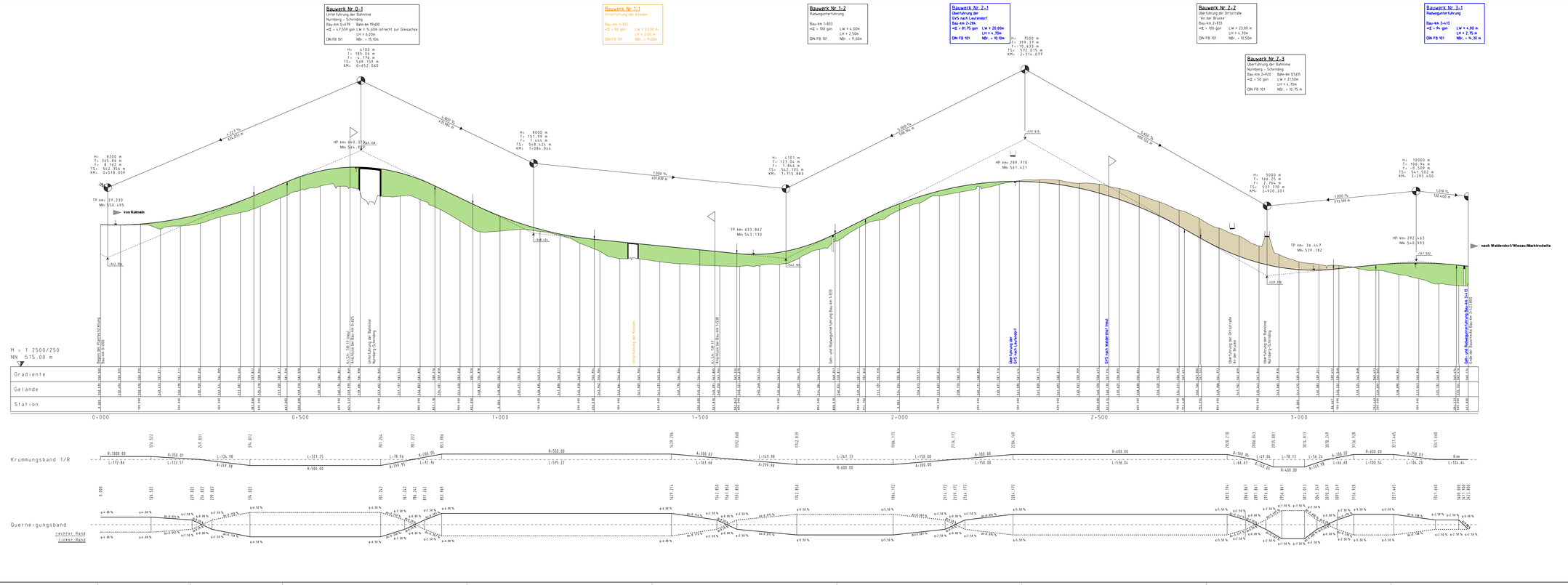

Zeichenerklärung

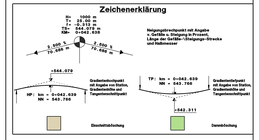

Ingenieurbüro für Tiefbautechnik
PLANUNG - BERATUNG - BAULEITUNG
Zweck
Mez-Reger-Straße 8
95615 Marktredwitz
Tel. 09231 / 80 67 0
Fax 09231 / 80 67 24

	Datum	Zeichen
bearbeitet:	März 2014	Reger
gezeichnet:	März 2014	Reger
geprüft:	März 2014	Vollath

Nr.	Änderung	Datum	Zeichen
1.	Tektur A: Änderung Knotenpunkt St 2177 / GVS Leutendorf	Dez. 2016	Reger
2.	Tektur A: Trassierersichtweg von Bau-km 3+014 bis Bau-km 3+424	Dez. 2016	Reger
3.	Tektur C: Bauwerk 1-1 an der Kässen angepasst	Aug. 2018	Reger
Nr.	Art der Änderung	Datum	Zeichen

Freistaat Bayern
Staatliches Bauamt Amberg-Sulzbach
St 2177 "Kulmain - Marktredwitz"

Unterlage Nr. 6
Blatt Nr. 1.c

PLANFESTSTELLUNG

	Datum	Zeichen
bearbeitet:		
gezeichnet:		
geprüft:	Dez. 2016	Paulus
geprüft:	Dez. 2016	Vielmuth

St 2177,
Ortsumgehung Waldershof
Abschn. 320, Station 1,731 bis Abschn. 360, Station 0,272

Bau-km 0+000 bis Bau-km 3+424

Höhenplan
St 2177 (neu)

Maßstab: 1:2.500/250

Aufgestellt
Amberg, den 18.12.2015
Staatliches Bauamt Amberg-Sulzbach

Dipl.-Ing. (FH) Leitender Baudirektor

Tektur C vom 20.08.2018