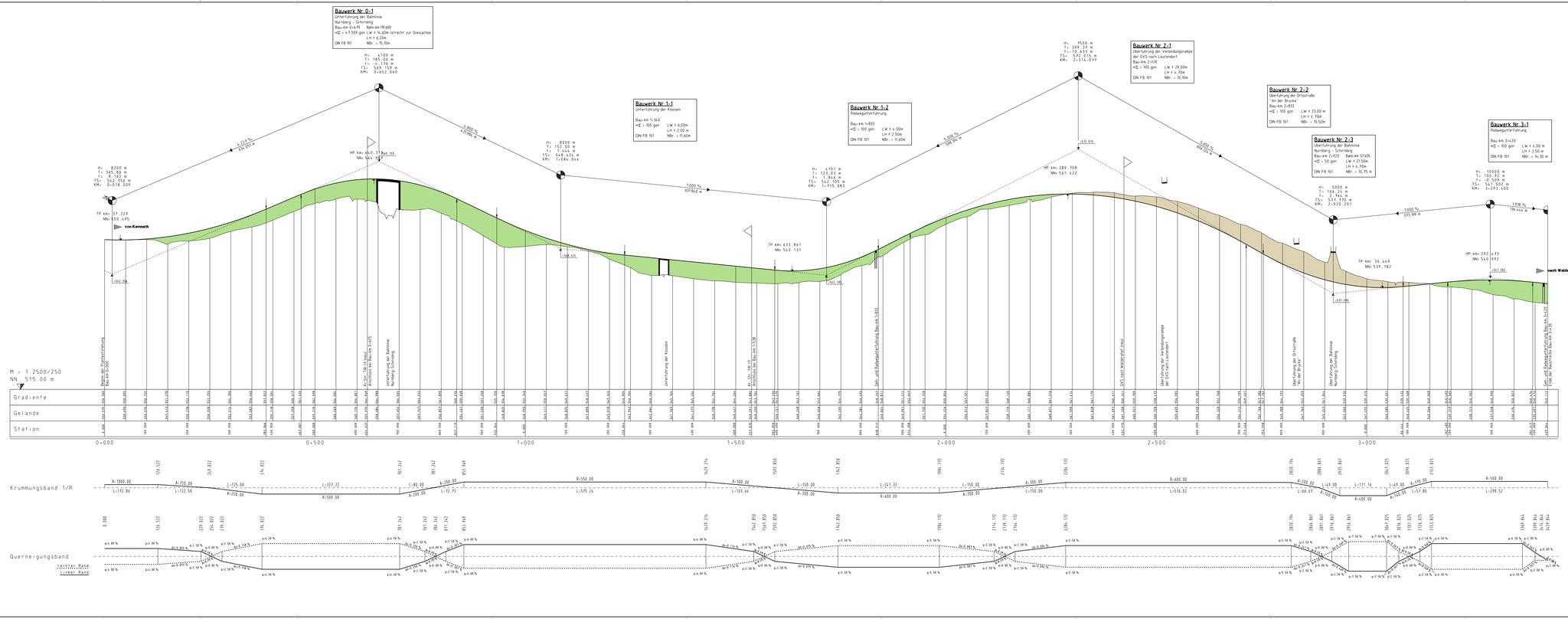

Zeichenerklärung

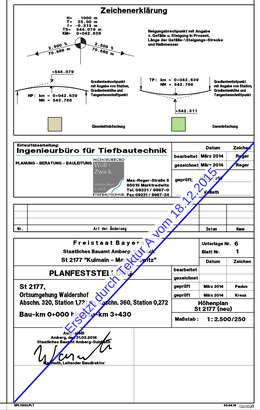

Ingenieurbüro für Tiefbautechnik
PLANUNG - BERATUNG - BAULEITUNG
INGENIEURBÜRO
Zwick
Meir-Heger-Straße 8
95615 Marktredwitz
Tel. 09231 / 5972-0
Fax 09231 / 5972-26

	Datum	Zeichen
bearbeitet:	März 2014	Heger
gezeichnet:	März 2014	Heger
geprüft:	März 2014	Zwick

Nr.	Art der Änderung	Datum	Name

Freistaat Bayern
Staatliches Bauamt Amberg
St 2177 "Kulmain – Marktredwitz"

Unterlage Nr. 6
Blatt Nr. 1

PLANFESTSTELLUNG

St 2177,
Ortsumgehung Waldershof
Abschn. 320, Station 1,217 – Anschn. 360, Station 0,272

Bau-km 0+000 – km 3+430

	Datum	Zeichen
bearbeitet:	März 2014	Heger
gezeichnet:	März 2014	Heger
geprüft:	März 2014	Pauker
geprüft:	März 2014	Kraus

Höhenplan
St 2177 (neu)

Maßstab: 1:2,500/250

Amberg, den 11.03.2014
Staatliches Bauamt Amberg

Leitender Baudirektor

Erstellt durch Faktor 4 vom 18.12.2015