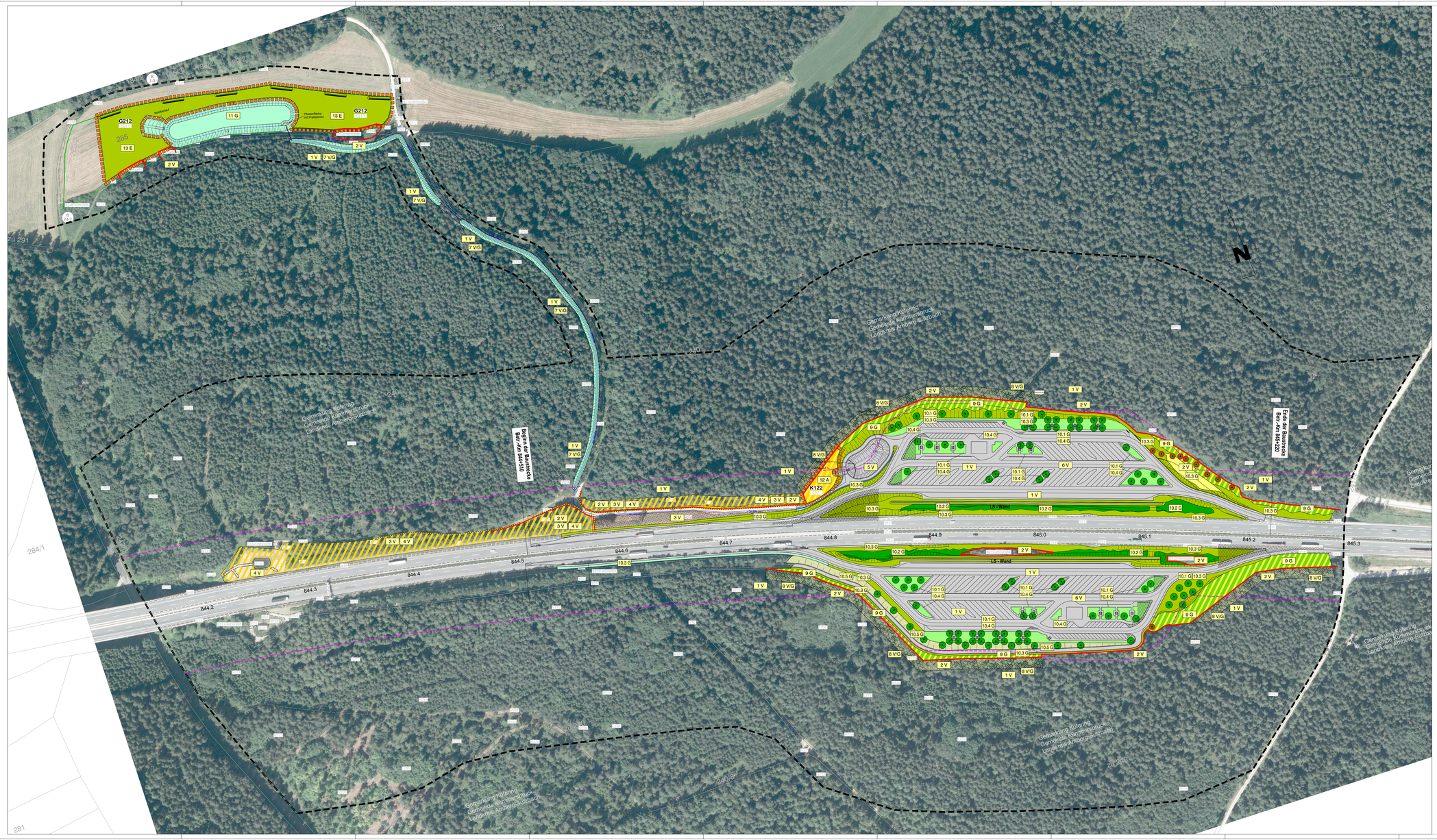
Beginn der Baustrecke
Bestr.-Km 844+000
Ende der Baustrecke
Bestr.-Km 845+220
Gemarkung Kollering
Gemeinde Kümmersbruck
Landkreis Amberg-Sulzbach
LB - Wand
Versickerbecken
Hochwasserbecken
Hochwasserbecken
Hochwasser