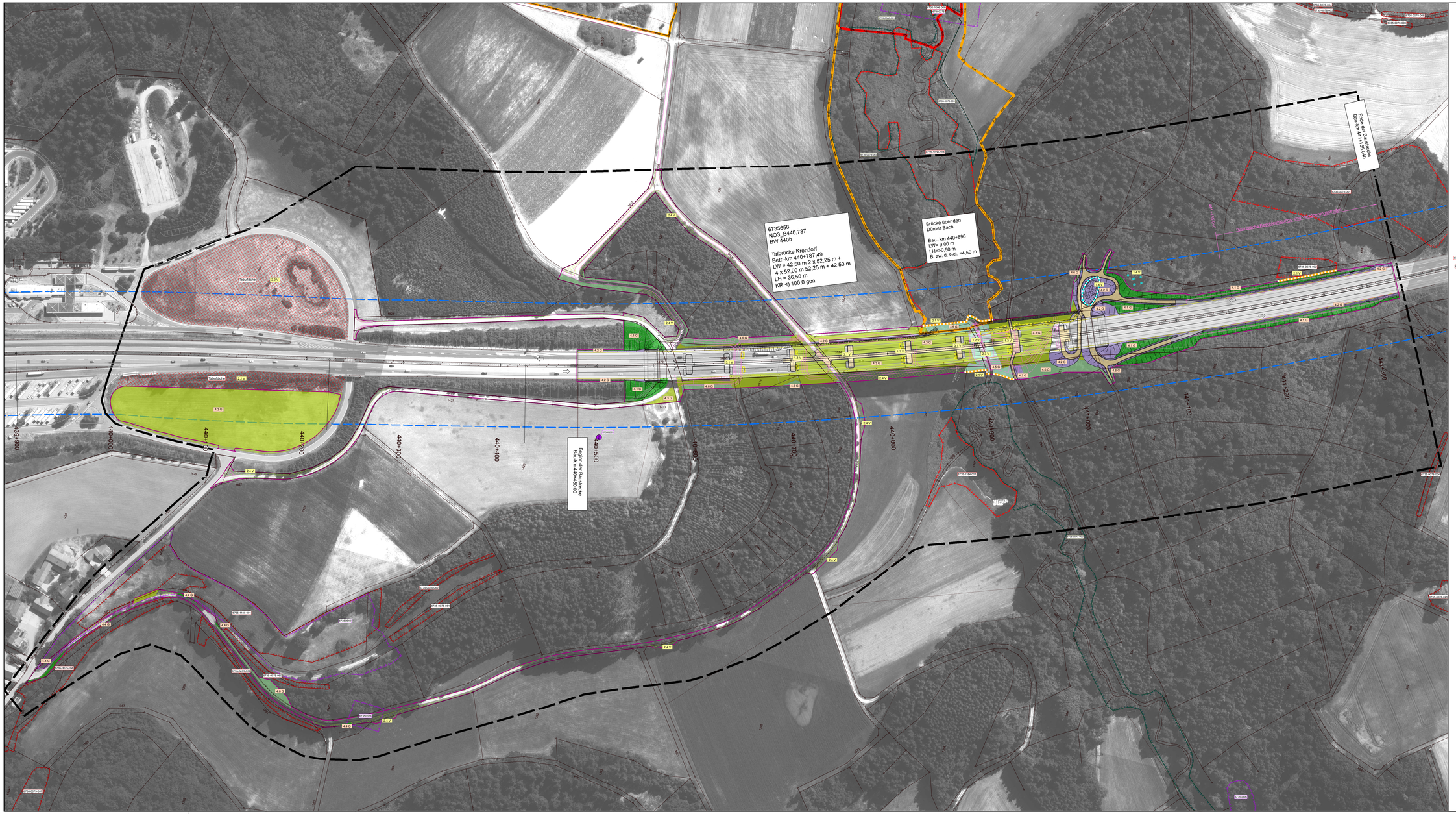

Legende

Gestaltungsmaßnahmen

- 4.1 G Ansaat und Anpflanzung auf Straßenböschungen
- 4.2 G Ansaat mit standortgerechtem Gras-Kraut-Saum
- 4.3 G Ansaat von mäßig extensiv genutztem Grünland auf bauzeitlich beanspruchten Flächen
- 4.4 G Wiederherstellung bauzeitlich in Anspruch genommener Feldgehölze/ Gebüsche/ Hecken/ Baumreihen
- 4.5 G Renaturierung bauzeitlich in Anspruch genommener Flächen im Bereich Dümer Bach/ FFH-Gebiet
- 4.6 G Wiederherstellung standortgerechter Waldränder/ Wälder im Baufeld

Vermeidende und schadensbegrenzende Maßnahmen

- Rekultivierung des Baufeldes
- Anlage Ersatztümpel
- Schutzzaun
- Amphibienschutzzaun
- Tabufläche

Technische Planung

- 448+900 Kilometrierung der bestehenden Autobahn A3
- Rückbauflächen
- Baufeldgrenze
- Technische Planung Endzustand
- Technische Planung vorübergehende Inanspruchnahme
- Bestand Böschungen, Autobahn und Brücke
- neue Wege mit wassergebundener Decke

Schutzgebiete, Biotope, Arten

- B-7735-0076-001 Artenschutzkartierung Punktnachweis
- B-7735-0076-002 Artenschutzkartierung Flächennachweis
- B-7735-0076-003 amtlich kartiertes Biotop der Waldbiotopkartierung
- B-7735-0076-004 amtlich kartiertes Biotop der Flachlandbiotopkartierung, gesetzlich geschützt nach § 30 BNatSchG
- B-7735-0076-005 amtlich kartiertes Biotop der Flachlandbiotopkartierung
- FFH-Gebiet
- Naturschutzgebiet

Sonstiges

- Beeinträchtigungskorridor der Bestandstrasse (DTV > 5.000 - 50 m)
- Bezugsraum

Maßnahmenkennung

13 A
- 13 Index
- A Maßnahmentyp
- Nr. Einzelmaßnahme
- Nr. Komplex

Erläuterung Maßnahmentyp

V	Vermeidungsmaßnahme
A	Ausgleichsmaßnahme
E	Ersatzmaßnahme
G	Gestaltungsmaßnahme
W	Waldersatz (ausschl. nach Waldrecht)

Erläuterung Index

CEF	Artenschutzrechtliche Maßnahme zur Erhaltung der ökologischen Funktion der Fortpflanzungs- und Ruhestätten (continuous ecological functionality)
FFH	Maßnahme zur Schadensbegrenzung bzw. Maßnahme zur Kohärenzsicherung
FCS	Artenschutzrechtliche kompensatorische Maßnahme zur Sicherung eines günstigen Erhaltungszustandes (favourable conservation status)

Vermeidungsmaßnahmen

1 V	Vorgaben zur Baufeldfreimachung
1.1 V	Gehölzentfernung außerhalb der Brutzeit von Vögeln
1.2 V	Kontrolle auf Lebensstätten des Bibers
1.3 V	Kontrolle von Hohlräumen des Brückenbauwerkes auf Fledermäuse
1.4 V	Maßnahmen zum Amphibienschutz
2 V	Vorgaben für die Bauzeit
2.1 V	Schutzzaun für FFH-Gebiet/ Auwald/ Laubmischwald
2.2 V	Tabuflächen
2.3 V	Schutz des Dümer Baches durch bauzeitige Verrohrung
2.4 V	Rekultivierung des Baufeldes
3 V	Konfliktvermeidende Maßnahmen
3.1 V	Ersatzspaltenquartiere für Fledermäuse
3.2 V	Nisthilfen für Höhlenbrüter

Entwurfsbearbeitung:

Wolfgang Wetzstein
Landschaftsarchitekt Stadt/
Landschaftsplanung - BDLA
Lessingstraße 1 - 92224 Hagenbüchach
Tel. 09174 9969-0 Fax. 09174 9969-15
E-Mail: info@wetzstein-la.de

WOLFGANG WETZSTEIN LANDSCHAFTSARCHITEKTEN

bearbeitet:	Sc. Hrn. Gr.	15.03.2018	
gezeichnet:	Sc. Lu.	15.03.2018	
geprüft:	Sc.	15.03.2018	
PSP Nr.:			
Dateiname:			

Autobahndirektion Nordbayern

Flaschenhofstraße 55
90402 Nürnberg

Tel. 0911/6454-0 Fax.0911/6454-490, E-Mail: poststelle@autob.bayern.de

bearbeitet:			
gezeichnet:			
geprüft:	Sc. Ho.	01.2018	Sc.
PSP Nr.:	B440-A003/036-W		
PSP Bez.:	A3 EW-W/B Tennies Kronach		

Nr.	Art der Änderung	Datum	Zeichen

FESTSTELLUNGSENTWURF

Straßenbauverwaltung Freistaat Bayern

Autobahndirektion Nordbayern

Straße / Abschn. Nr. / Station: BAB A3/870/3.530

PROJIS-Nr:

Unterlage / Blatt-Nr.: 9.2 Blatt 1

Landschaftspflegerischer Maßnahmenplan

Maßstab: 1 : 1000

BAB A3 Nürnberg - Regensburg
BW 440b / ASB-Nr. 6735658
Ersatzneubau der Talbrücke Krondorf
Betr.-km 440+787.49

Aufgestellt:
Autobahndirektion Nordbayern
Nürnberg, den 15.02.2018

Michaela Weidinger-Knapp, BOAR

Vorgezeichnet nach § 17 FStrG
gemäß Planfeststellungsbeschluss vom 15.03.2013
BGR-B2/22-4256-1-1-5-3-02
Regensburg, den 21.02.2018
Regierung der Oberpfalz

Weber
Vizepräsident

Verteilerdaten: © Bayerische Vermessungsverwaltung