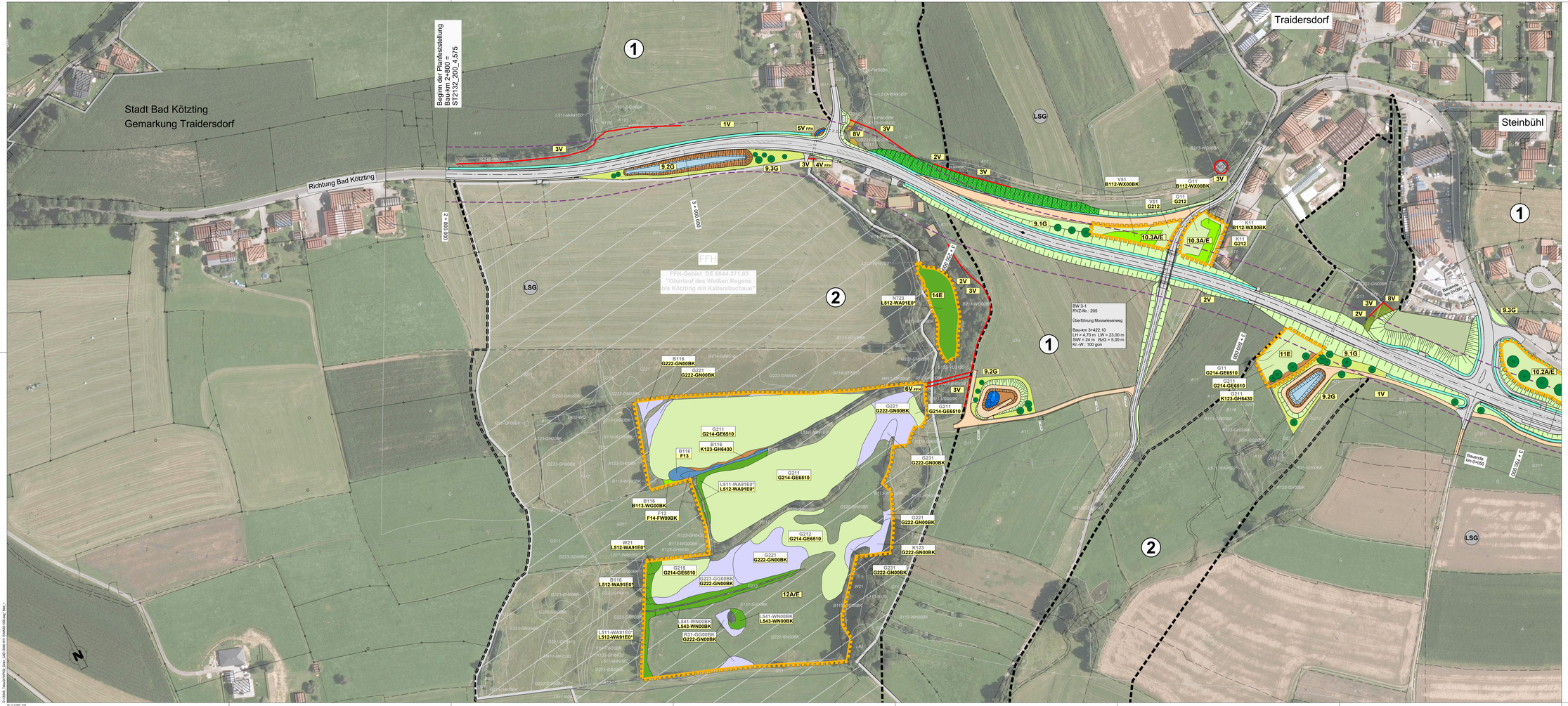

Dr. H. M. Schober Gesellschaft für Landschaftsarchitektur mbH Kammerhof 8 · 83024 Feinring · Germany Tel.: +49 (0) 8161 9201 · Fax: +49 (0) 8161 9 44 33 info@schober-lan.de · www.schober-lan.de	bearbeitet:	11/2019	BM, AP
	gezeichnet:	11/2019	LH
	geprüft:	11/2019	Dr. Schober
	Projekt: 13046		

Staatliches Bauamt Regensburg Bajuwarenstraße 2d 93053 Regensburg Tel.: 0941/6956-01, Fax: 0941/6956-5990, E-Mail: poststelle@stbar.bayern.de	bearbeitet:		
	gezeichnet:		
	geprüft:	11/2019	Hu
	PSP Nr.		
	Projekt:		

Nr.	Art der Änderung	Datum	Zeichen

FESTSTELLUNGSENTWURF

Straßenbauverwaltung Freistaat Bayern Staatliches Bauamt Regensburg Straße / Abschn.-Nr. / Station: St_2132_200_4,575-St2132_200_6,905 PROJIS-Nr.:	Unterlage / Blatt-Nr.: 9.2 / 1 **Maßnahmenplan** Maßstab: 1:1000
St 2132 Bad Kötzting - Zwiesel OU Traidersdorf Bau-km 2+800 bis 4+808	
aufgestellt: Staatliches Bauamt Regensburg Lit. BD Nordwest Bbbr. Bereichsleiter Straßenbau Regensburg, den 15.11.2019	Genehmigt gemäß Art. 39 BayStrWG durch Beschluss vom 12.01.2026 AZ: RQP-5032-4364.3-11-1-181
Reg.-Nr:	Urheberrechte: © Bayerische Vermessungsverwaltung Verwendung der Formate als Digitalkonzeptkarte, nicht gestattet.