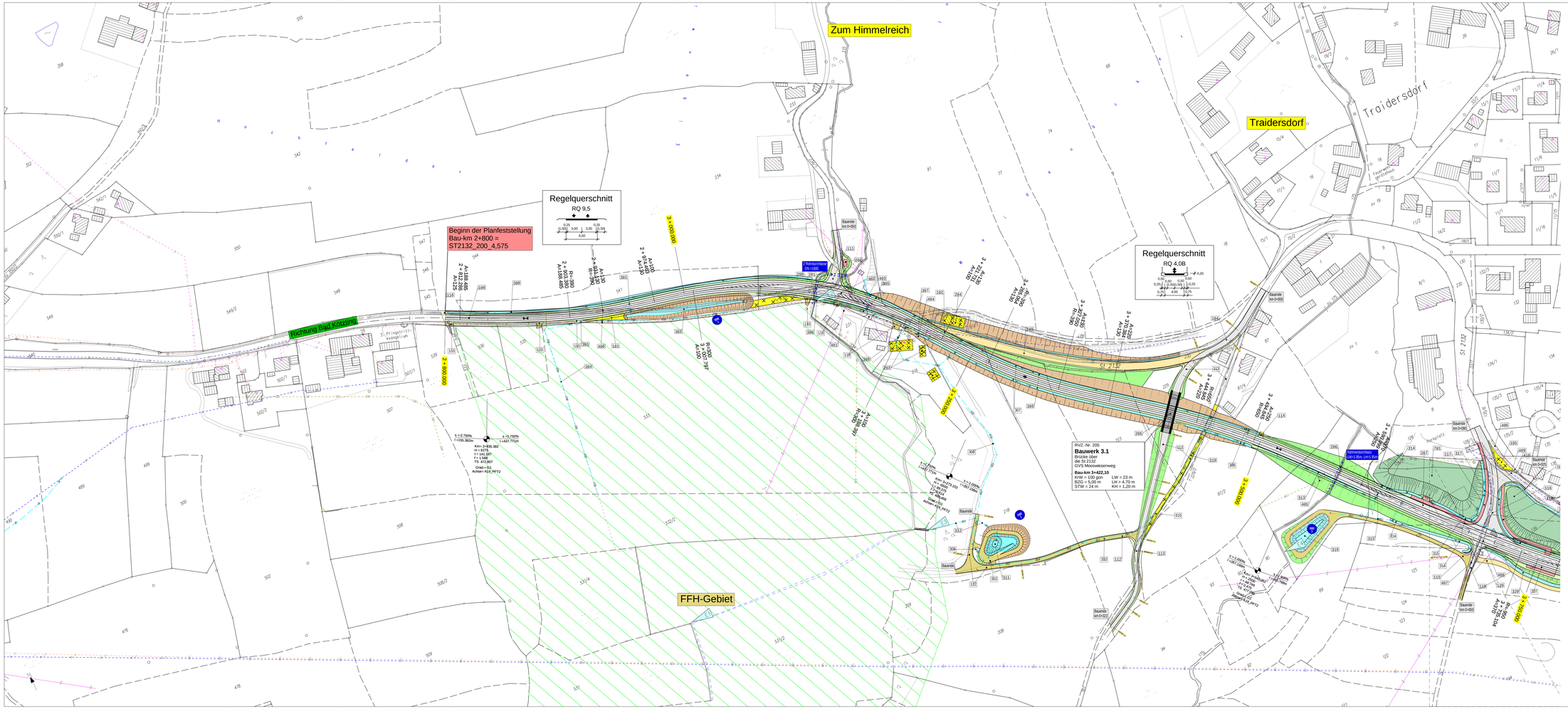
Zum Himmelreich
Traidersdorf
Regelquerschnitt
RQ 9,5
Beginn der Planfeststellung
Bau-km 2+800 =
ST2132_200_4,575
Richtung Bad Kötzting
FFH-Gebiet
Regelquerschnitt
RQ 4,0B
RVZ.-Nr. 205
Bauwerk 3.1
Brücke über
die St 2132
GVS Moosweiserweg
Bau-km 3+422,10
KW = 100 gon
BÜ2 = 5,00 m
STW = 24 m
LW = 23 m
LM > 4,70 m
KH = 1,20 m
St 2132
Bauanfang
km 0+000
Bauende
km 0+000
Bauanfang
km 0+050
Bauende
km 0+050
Bauanfang
km 0+092
Bauende
km 0+092
Bauanfang
km 0+122
Bauende
km 0+122
Bauanfang
km 0+164
Bauende
km 0+164
Bauanfang
km 0+200
Bauende
km 0+200
Bauanfang
km 0+250
Bauende
km 0+250
Bauanfang
km 0+300
Bauende
km 0+300
Bauanfang
km 0+350
Bauende
km 0+350
Bauanfang
km 0+400
Bauende
km 0+400
Bauanfang
km 0+450
Bauende
km 0+450
Bauanfang
km