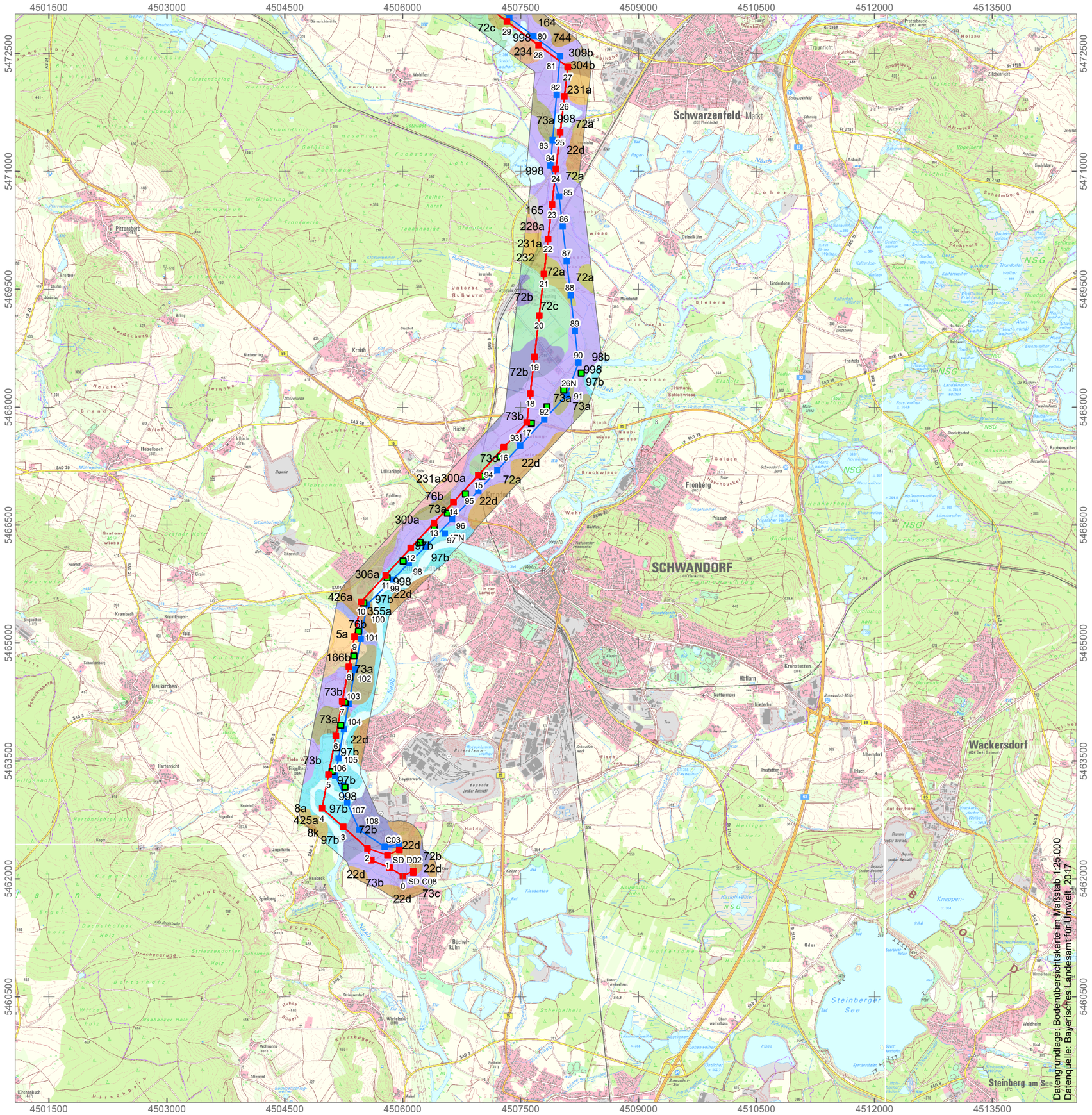

- 5a - Braunerde, verbreitet Parabraunerde aus Schluff bis Schluffton
- 8a - Braunerde aus Sandlehm bis Schluffton (Molasse, Lösslehm)
- 22d - Braunerde (podsolig), gering verbreitet Podsol-Braunerde aus (kiesführendem) Sand bis Sandlehm (Terrassenablagerung), gering verbreitet mit Flugsanddecke
- 72a - Gley-Braunerde aus (skelettführendem) Sand (Talsediment)
- 72b - Gley und Braunerde-Gley aus (skelettführendem) Sand (Talsediment)
- 72c - Anmoorgley und humusreicher Gley, gering verbreitet Niedermoorgley aus (skelettführendem) Sand (Talsediment)
- 73a - Gley-Braunerde aus (skelettführendem) Schluff bis Lehm, selten aus Ton (Talsediment)
- 73b - Gley und Braunerde-Gley aus (skelettführendem) Schluff bis Lehm, selten aus Ton (Talsediment)
- 73c - Anmoorgley und humusreicher Gley, gering verbreitet Niedermoorgley aus (skelettführendem) Schluff bis Lehm, selten aus Ton (Talsediment)
- 76b - Bodenkomplex: Gleye und andere grundwasserbeeinflusste Böden aus (skelettführendem) Schluff bis Lehm, selten aus Ton (Talsediment)
- 97b - Vega aus Schluff bis Lehm (Auensediment)
- 98b - Gley-Vega und Vega-Gley aus Schluff bis Lehm (Auensediment)
- 166b - Braunerde aus Schluff bis Lehm (Lösslehm, Tertiärmaterial) über (kiesführendem) Lehm
- 228a - Regosol und Braunerde-Regosol, selten Ranker aus (skelettführendem) Sand(-stein)
- 231a - Braunerde, gering verbreitet Podsol-Braunerde aus Sand ((Kalk-)Sandstein), selten mit flacher Deckschicht
- 234 - Braunerde aus Lehm bis Schluffton ((Kiesel-)Kalksandstein, (Sand-)Mergelstein), gering verbreitet mit flacher Deckschicht
- 304b - Braunerde, unter Wald gering verbreitet Podsol-Braunerde aus (grusführ.) Sand (Deckschicht oder Sandstein) über (grusführ.) Schluffsand bis Sandlehm (Sandstein), selten über Sandstein
- 306a - Braunerde (pseudovergleyt) aus (grusführendem) Lehm (Deckschicht) über (grusführendem) Sand bis Sandlehm (Sandstein), gering verbreitet über Sandstein
- 355a - Braunerde, gering verbreitet Pseudogley-Braunerde aus (grusführendem) Sand (Sandstein oder Deckschicht) über (grusführendem) Lehm bis Ton (Sedimentgestein)

- Masten 110-kV-Bestandsleitung O6
- Masten 380-kV-Bestandsleitung
- Trassenachse 380-kV-Bestandsleitung
- Masten Neubauleitung
- Trassenachse Neubauleitung

Nr.	Art der Änderung	Datum	Name
1	Anpassung der Beschriftung der 380-kV-Neubaumaste	15.08.2018	re

Planverfasser:

GZP GbR
Schauenburgerstr. 116
24118 Kiel

	Datum	Name
bearbeitet	12.03.2018	re
gezeichnet	12.03.2018	re
geprüft	15.03.2018	ge

Auftraggeber:

TenneT TSO GmbH
Bernecker Straße 70
95448 Bayreuth

Projekt:

Ostbayernring – Ersatzneubau 380/110-kV-Höchstspannungsleitung Redwitz – Schwandorf einschließlich Rückbau der Bestandsleitung: Bodenschutzkonzept (8002-17-0078-K-006)

Anlage: 04

Blatt Nr. 2 von 2

Planinhalt:
Abschnitt Umspannwerk Etzenricht – Umspannwerk Schwandorf (Ltg.Nr. B161): Bodenkarte (2)

Maßstabsleiste:

0 500 1'000 Meter

Maßstab:
1:50'000

Koordinatensystem: DHDN GK Zone 4
Projektion: Transverse Mercator

N