

# 380/110-kV-Leitung Etzenricht - Schwandorf

Ltg. Nr. B161

## LAGE-/GRÜNDERWERBSPLAN Mast Nr. 55 - Mast Nr. 58

2 380/220-kV-Leitung, Schwandorf - Etzenricht, B100 (Tennet)  
Mast Nr. 46 - Mast Nr. 48, Rückbau

**Legende:**

**Masttyp**  
 Mastnummer: 34, 35  
 Länge von Mast zu Mast: -365.83-, T1-24,00  
 Masttyp: WA140-27,00, T1-24,00

**Arbeitsfläche**  
 Seilzugfläche  
 Trassenachse  
 Freileitung  
 Schutzbereich  
 dauerhafte Zuwegung  
 Bemaßung des Schutzbereiches in Feldmitte / am Mast  
 temp. Zuwegung

**Grenzen:**  
 Land  
 Kreis  
 Stadt/Gem.  
 Gemarkung  
 Flurstück  
 Flurbereinigung  
 Rückbau  
 Hoch- u. Mittelsp.-Ltg.  
 Waldeinschlag

**1** Bauwerksnummer  
**1** Eigentümer-schlüsselnummer  
**5** Grundstücks-ordnungsnummer  
**37** Flurstücksnummer  
 Abspannmast  
 Tragmast  
 Schutz-/Schleiferüst

**Planfeststellungsunterlage**

Aufgestellt  
Bayreuth, 17.08.2018

*i.V. E. Schaefer* *i.A. Dr. J. F. ...*

Firma	Maßstab:	Einheit:
Omexom Hochspannung GmbH	1 : 2000	Meter
	Datum	Name
	Bearb. 20.02.2018	Joachim
	Gepr. 20.02.2018	Schindler
	Zustand	-
	Org.-Einheit	-
Zust.	Änderung	Datum
		Name
Blatt: 22 / 57		

Satzungsgemäß ausgelegt in der Zeit  
 vom .....  
 bis .....

Zeit und Ort der Auslegung sind vor Auslegung ortsüblich bekannt gemacht worden

Gemeinde: .....

Dienstsigel/Unterschrift .....

Planfeststellungsbehörde

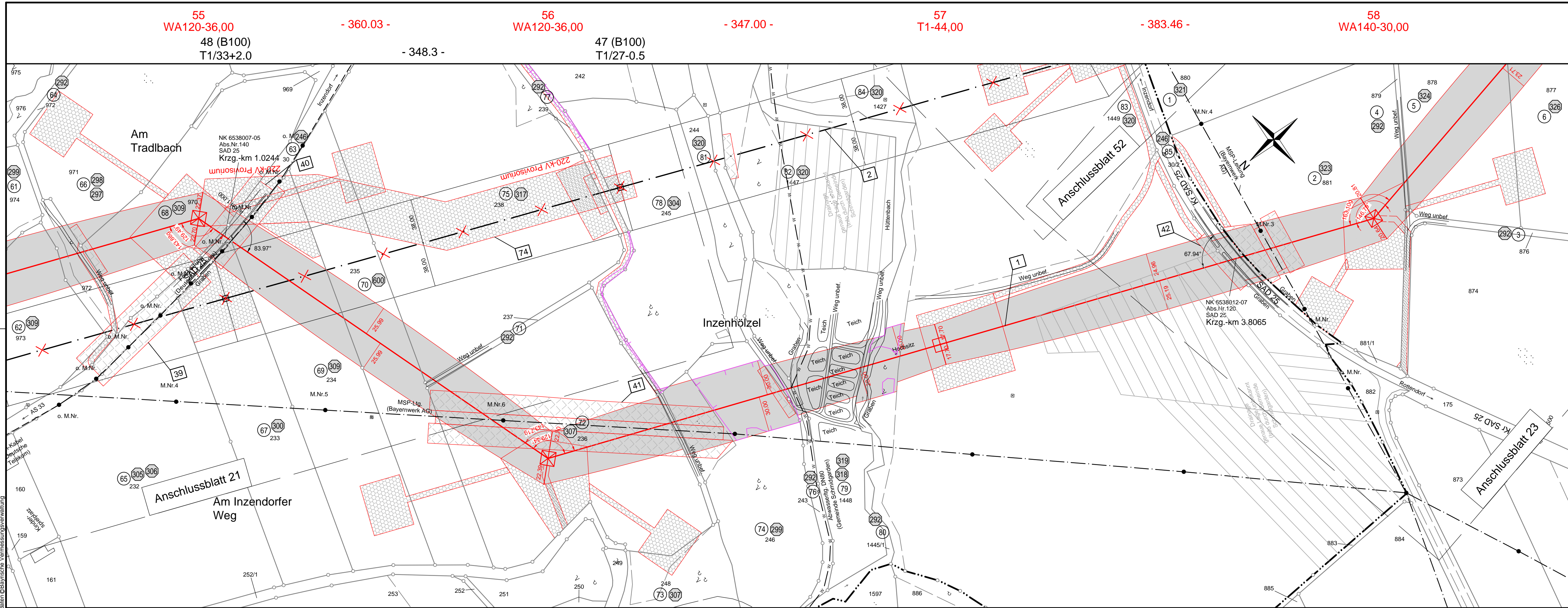

Landkreis Schwandorf

Gemeinde Schmidgaden

Gemarkung Gösselsdorf

Gemarkung Rottendorf

Quelle: Geobasisdaten © Bayerische Vermessungsverwaltung