

380/110-kV-Leitung Etzenricht - Schwandorf

Ltg. Nr. B161

LAGE-/GRUNDERWERBSPLAN Mast Nr. 22 - Mast Nr. 25

2 380/220-kV-Leitung, Schwandorf - Etzenricht, B100 (Tennet)
Mast Nr. 74 - Mast Nr. 76, Rückbau

Legende:

Masttyp
 34 Mastnummer Länge von Mast zu Mast
 WA140-27,00 -365,83- T1-24,00
 Masttyp 35
 34 Mastnummer Länge von Mast zu Mast
 WA140-27,00 -365,83- T1-24,00
 Masttyp 35
 34 Mastnummer Länge von Mast zu Mast
 WA140-27,00 -365,83- T1-24,00

Grenzen:
 1 Bauwerksnummer Land
 1 Eigentümer-schlüsselnummer Kreis
 5 Grundstücks-ordnungsnummer Stadt/Gem.
 37 Flurstücksnummer Gemarkung
 Flurbereinigung
 Rückbau
 Hoch- u. Mittelsp.-Ltg.
 Schutz-/Schleifgerüst Waldeinschlag

Planfeststellungsunterlage

Aufgestellt Bayreuth, 17.08.2018
 bis

Zeit und Ort der Auslegung sind vor Auslegung ortsüblich bekannt gemacht worden
 Gemeinde:

Dienstsigel/Unterschrift

Planfeststellungsbehörde

Firma	Maßstab:	Einheit:
Omexom	1 : 2000	Meter
Hochspannung GmbH		
	Datum	Name
	Bearb. 20.02.2018	Joachim
	Gepr. 20.02.2018	Schindler
	Zustand	-
	Org.-Einheit	-

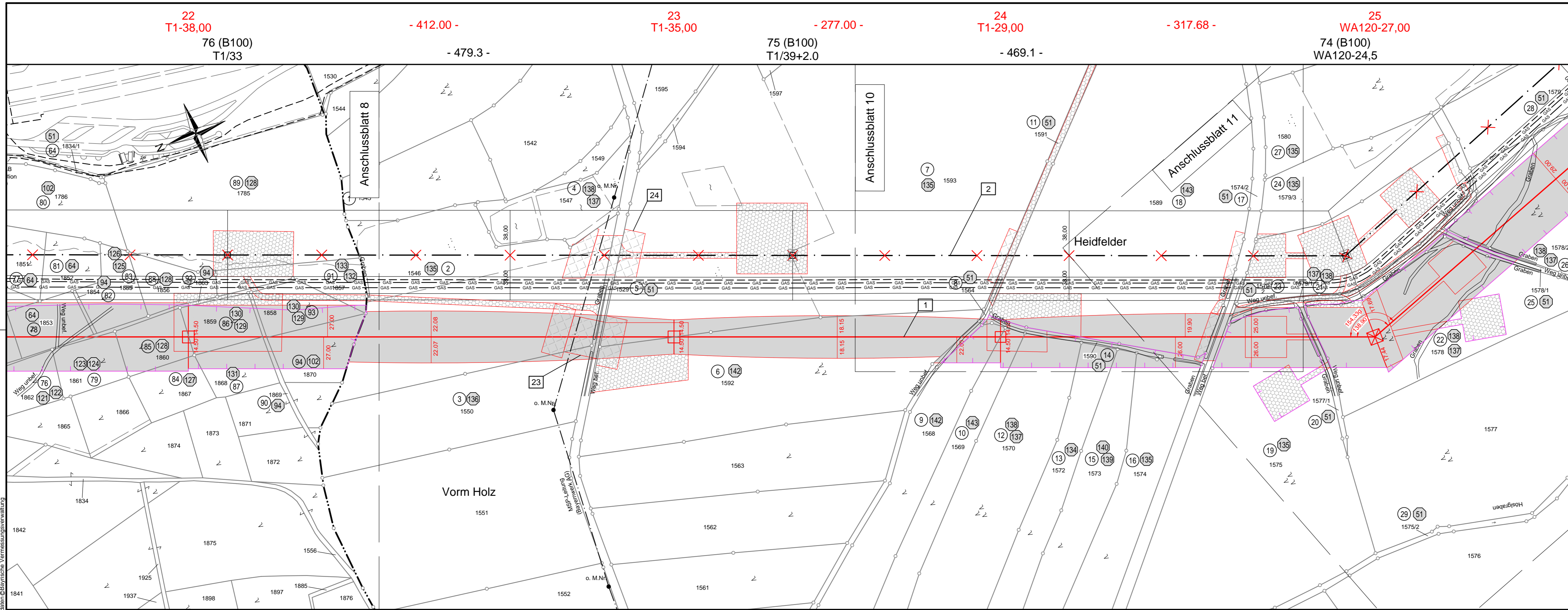

Gemarkung Luhe

Landkreis Neustadt a. d. Waldnaab

Markt Luhe-Wildenau

Gemarkung Neudorf bei Luhe