

4
WA140-30,00
90 (B100)
WA140/24+4.0

- 450.00 -
- 440.1 -

5
T1-47,00
89 (B100)
T1/39+2.0

- 447.09 -
- 401.9 -

6
WA120-36,00
88 (B100)
WA140-22.5

Unterlage 3.2



380/110-kV-Leitung Etzenricht - Schwandorf

Ltg. Nr. B161

LAGE-/GRUNDERWERBSPLAN Mast Nr. 4 - Mast Nr. 6

2 380/220-kV-Leitung, Schwandorf - Etzenricht, B100 (Tennet)
Mast Nr. 88 - Mast Nr. 90, Rückbau

Legende:

Masttyp: Mastnummer, Länge von Mast zu Mast

Arbeitsfläche, Seilzugfläche, Trassenachse, Freileitung, Schutzbereich, temp. Zuwegung

dauerhafte Zuwegung, Bemaßung des Schutzbereiches in Feldmitte / am Mast

Grenzen:

- Land
- Kreis
- Stadt/Gem.
- Gemarkung
- Flurstück
- Flurbereinigung
- Rückbau
- Hoch- u. Mittelsp.-Ltg.
- Waldeinschlag

Planfeststellungsunterlage

Aufgestellt Bayreuth, 17.08.2018

i.V. E. G. C. S. i.A. J. S. F. S. S.

Firma Omexom Hochspannung GmbH

Maßstab: 1 : 2000

Datum	Name
Bearb. 20.02.2018	Joachim
Gepr. 21.02.2018	Schindler
Zustand	-
Org.-Einheit	-



Zust. Änderung Datum Name Blatt: 02 / 57

Satzungsgemäß ausgelegt in der Zeit vom ... bis ... Zeit und Ort der Auslegung sind vor Auslegung ortsüblich bekannt gemacht worden

Gemeinde:

Dienstsigel/Unterschrift

Planfeststellungsbehörde

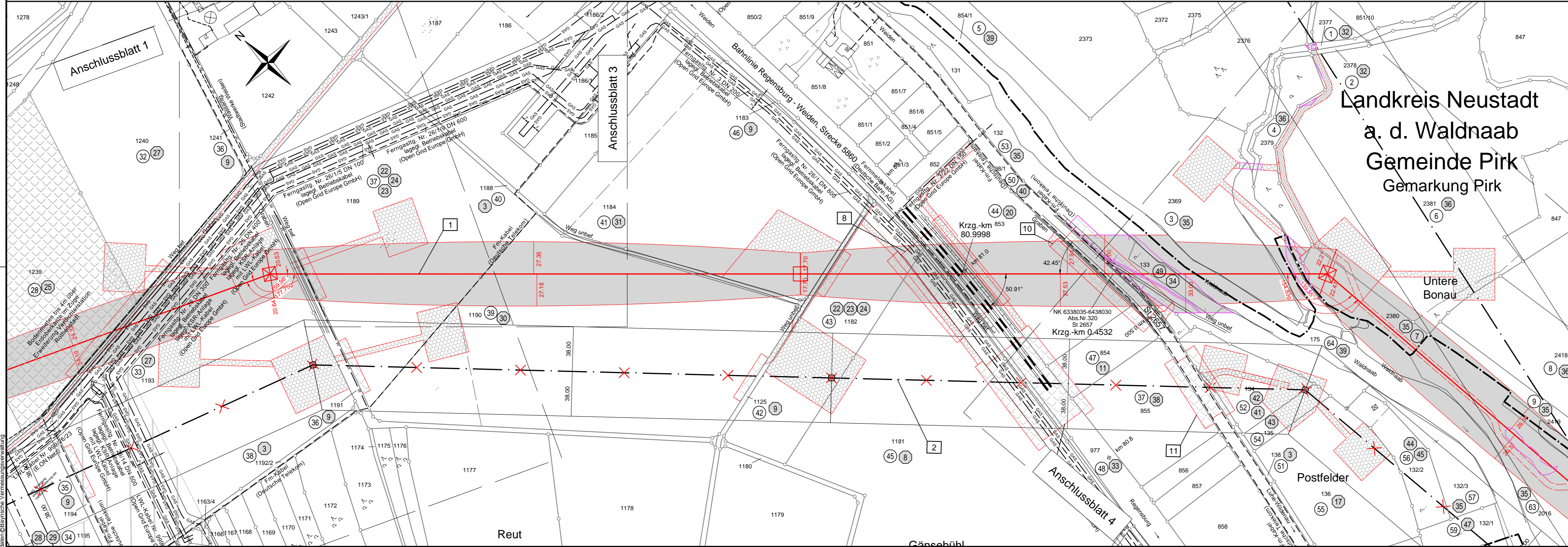

kreisfreie Stadt Weiden in der Oberpfalz

Gemarkung Rothenstadt

Quelle: Geobasisdaten © Bayerische Vermessungsverwaltung