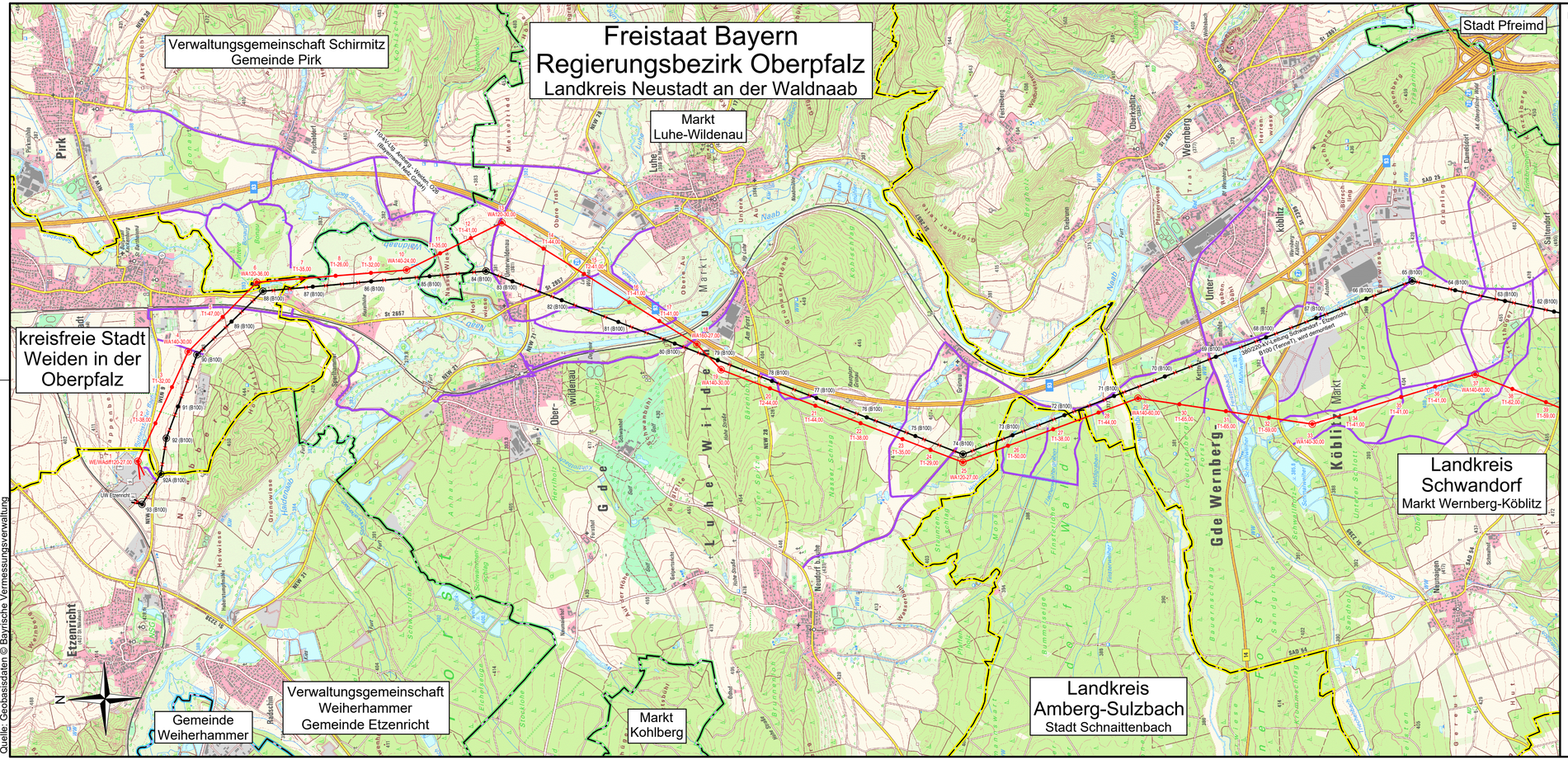

Quelle: Geobasisdaten © Bayrische Vermessungsverwaltung

Unterlage 2.2

TENNET Taking power further

380/110-kV-Leitung Etzenricht - Schwandorf

Ltg. Nr. B161

WEGENUTZUNGSPLAN

UW Etzenricht - Mast Nr. 39

Legende:

zu nutzende öffentl. Wege/Straßen

Grenzen:

- Land
- Landkreis
- Stadt/VGem.
- Gemeinde
- Flurbereinigung

Planfeststellungsunterlage

Aufgestellt
Bayreuth, 17.08.2018

i.V. i.A.

Firma	Maßstab:	Einheit:
Omexom Hochspannung GmbH	1 : 25000	Meter

	Datum	Name
Bearb.	07.02.2018	Huskamp
Gepr.	07.02.2018	Schindler
Zustand		-
Org.-Einheit		-

TENNET Taking power further

Zust.	Änderung	Datum	Name

Blatt: 01 / 03

Satzungsgemäß ausgelegen in der Zeit
vom .....
bis .....

Zeit und Ort der Auslegung sind vor Auslegung ortsüblich bekannt gemacht worden

Gemeinde: .....

Dienstsiegel/Unterschrift .....

Planfeststellungsbehörde