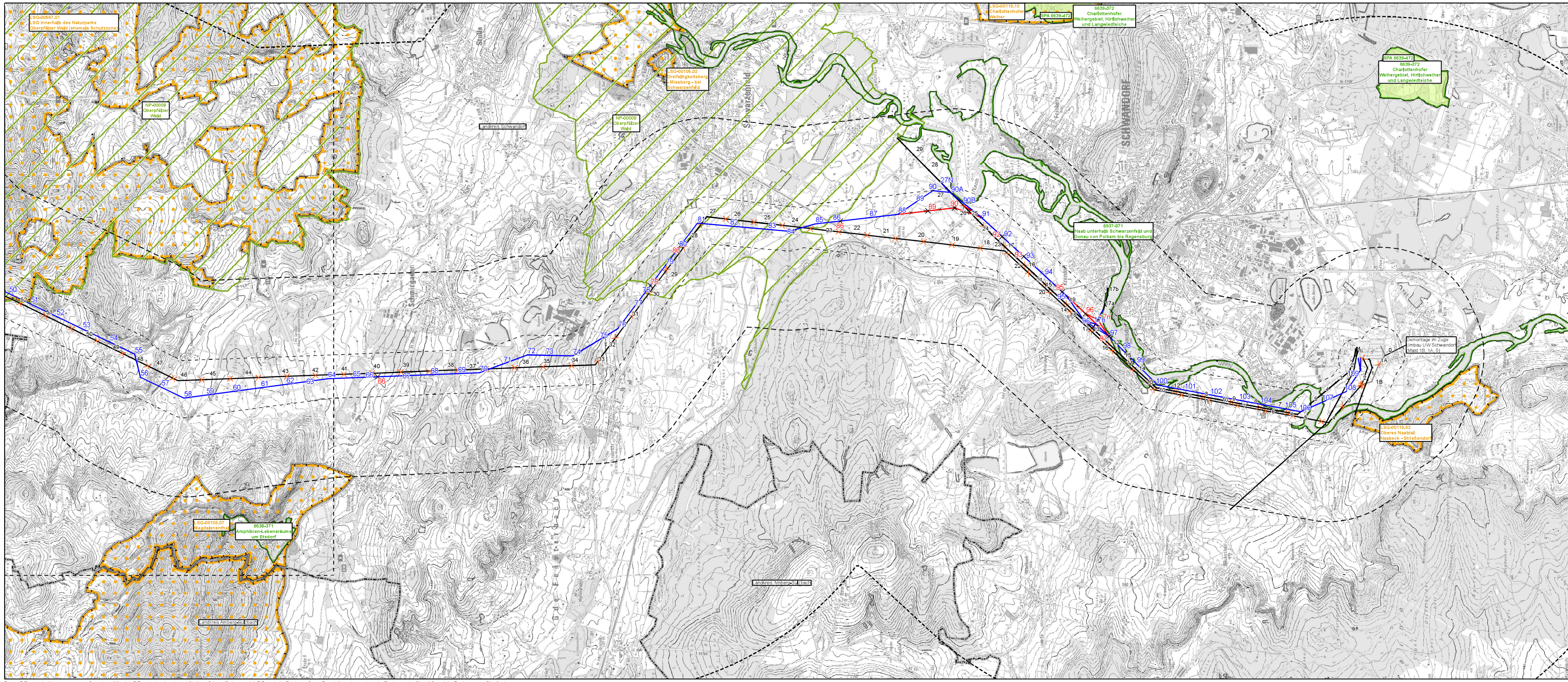

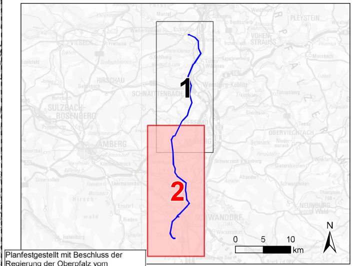

Planfestgestellt mit Beschluss der Regierung der Oberpfalz vom 29.07.2022,
Az. ROP-3321.0-2-31
Regensburg,
29.07.2022

gez. Dr. Rebler,
Oberregierungsrat

0 250 500 1,000 1,500 2,000 2,500 Meter

Nr.	Art der Änderung	Datum	Zeichen
1	1. Deckblatt	30.06.2021	ifuplan

Unterlagen zum Planfeststellungsverfahren (1. Deckblatt)

Umweltstudie (UVS / LBP)

Vorhabensträger: TenneT TSO GmbH
Bernecker Straße 70
95448 Bayreuth

Ersteller: TNL Umweltplanung
Raiffeisenstraße 7
35410 Hungen
Tel.: +49 (0) 6402/ 51 9621-0
Fax: +49 (0) 6402/ 51 9621-30

ifuplan Institut für Umweltplanung und Raumentwicklung GmbH & Co. KG
Amalienstraße 79
80799 München
Tel.: +49 (0) 89/ 30 74 975-0
Fax: +49 (0) 89/ 30 74 975-25

Vorhaben: **Ostbayernring – Ersatzneubau 380/110-kV-Höchstspannungsleitung Redwitz – Schwandorf einschließlich Rückbau der Bestandsleitung**

Abschnitt Umspannwerk Etzenricht – Umspannwerk Schwandorf (Ltg.Nr. B161) Mast 050 - 109

Unterlage: Umweltstudie (UVS / LBP)

Schutzgebietsübersicht

Unterlage- / Blatt-Nr.:	C11.1.7 / Blatt 2	bearbeitet:	Altmann	10.08.2018
Maßstab	1:25.000	gezeichnet:	Schmidt in der Beek	10.08.2018
Blattgröße	1160 x 420 mm	geprüft:	Marzelli / Bernshausen	10.08.2018

Aufgestellt: Bayreuth, den 17.08.2018

i.V. Thomas Ehrhardt-Unglaub — i.A. Lars Fischer

Daten: © Bayerische Vermessungsverwaltung (www.ldbv.de), © Bayerisches Landesamt für Umwelt (www.lfu.bayern.de), © Bayerische Forstverwaltung, Rauminformationssystem der Regierung der Oberpfalz und der Regierung von Oberfranken