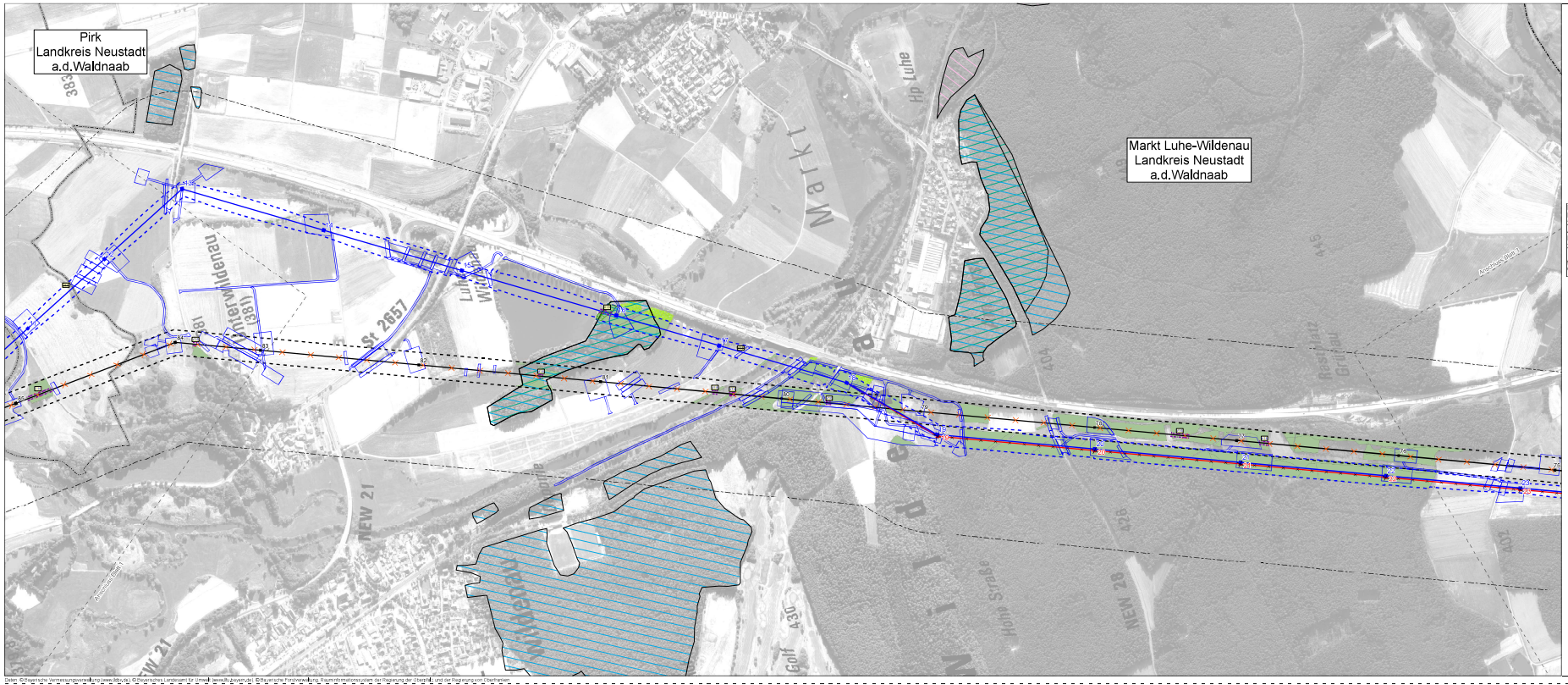

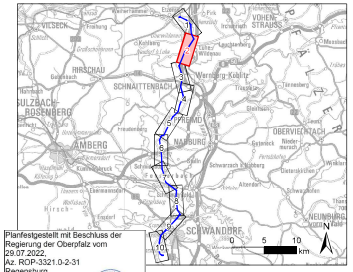

Planfestgestellt mit Beschluss der Regierung der Oberpfalz vom 29.07.2022,
Az. ROP-3321.0-2-31
Regensburg,
29.07.2022

gez. Dr. Rebler,
Oberregierungsrat

0 125 250 500 Meter

1	1. Deckblatt	30.06.2021	Huglen
Nr.	Art der Änderung	Datum	Zeichen

Unterlagen zum Planfeststellungsverfahren (1. Deckblatt)

Umweltstudie (UVS / LBP)

Vorhabenträger: TenneT TSO GmbH
Bernecker Straße 70
95448 Bayreuth

Ersteller: TNL Umweltplanung
Raiffeisenstraße 7 Tel.: +49 (0) 8402/ 51 9621-0
35410 Hungen Fax: +49 (0) 8402/ 51 9621-30

ifuplan Institut für Umweltplanung und Raumentwicklung GmbH & Co. KG
Amalienstraße 79 Tel.: +49 (0) 89/ 30 74 975-0
80799 München Fax: +49 (0) 89/ 30 74 975-25

Vorhaben: **Ostbayernring – Ersatzneubau 380/110-kV-Höchstspannungsleitung Redwitz – Schwandorf einschließlich Rückbau der Bestandsleitung**

Abschnitt Umspannwerk Etzenricht – Umspannwerk Schwandorf (Ltg.Nr. B161) Mast 011 - 023

Unterlage: Umweltstudie (UVS / LBP)

Wald

Unterlage - / Blatt-Nr.	C11.1.8 / Blatt 2 von 10	bearbeitet:	Altmann	10.29.2018
Maßstab	1:5.000	gezeichnet:	Dolumbu	10.29.2018
Blattgröße	1100 x 420 mm	geprüft:	Marcelli / Bernshausen	10.29.2018

Aufgestellt: Bayreuth, den 10.29.2018

i.V. Thomas Ehrhardt-Unglaub i.A. Lars Fischer

Daten: © Bayerische Vermessungsverwaltung (www.bkg.de), © Bayerisches Landesamt für Umwelt (www.lfu.bayern.de), © Bayerische Forstverwaltung, Raumentwicklungsplan für Regierung der Oberpfalz und der Regierung von Oberfranken