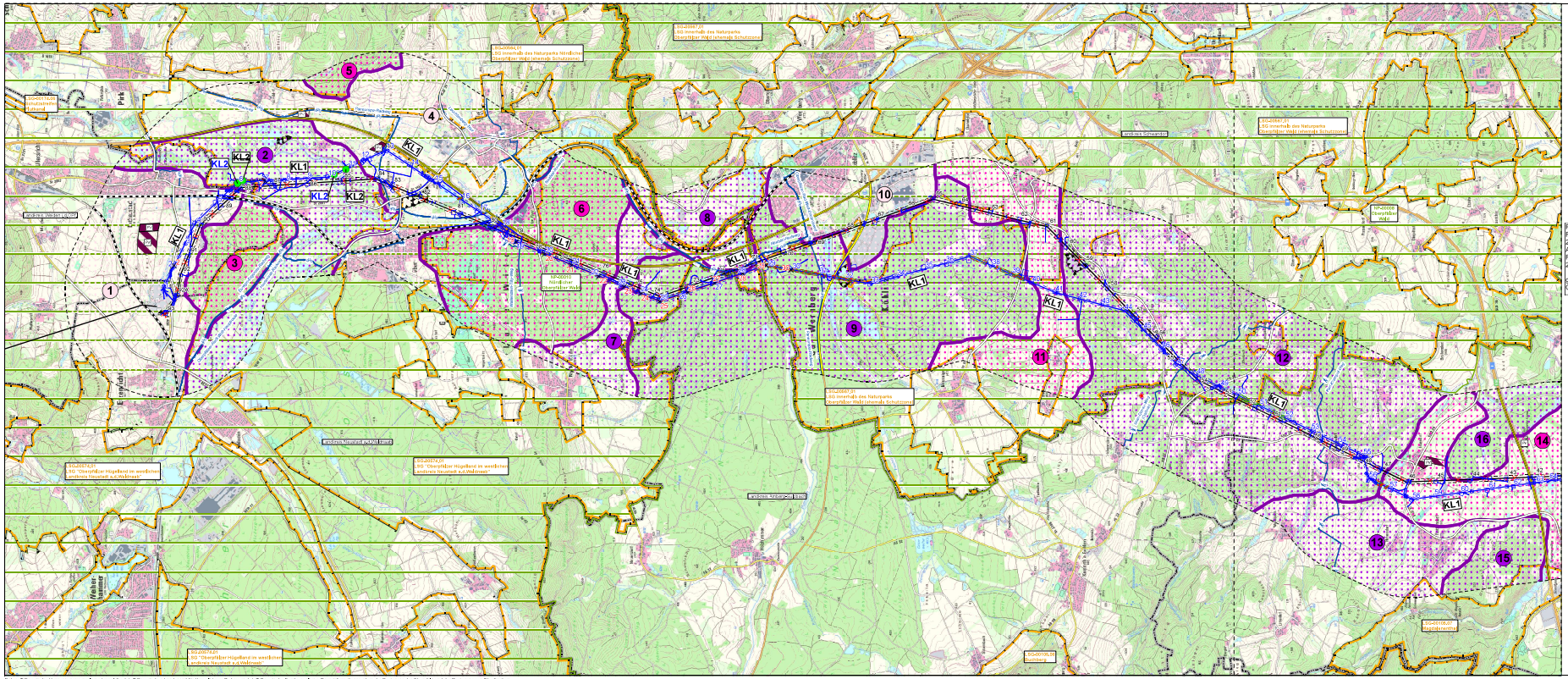


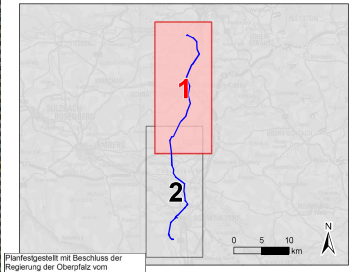


Planfestgestellt mit Beschluss der Regierung der Oberpfalz vom 29.07.2022,
Az. ROP-3321.0-2-31
Regensburg,
29.07.2022

gez. Dr. Rebler,
Oberregierungsrat

0 250 500 1,000 1,500 2,000 2,500 Meter

| | | | |
|---|---|---|---|
| | | | |
| | | | |
| 1 | 1. Deckblatt | 30.06.2021 | Kellen |
| Nr. | Art der Änderung | Datum | Zeichen |

**Unterlagen zum Planfeststellungsverfahren (1.Deckblatt)**

Umweltstudie (UVS / LBP)

Vorhabenträger: TenneT TSO GmbH
Bernecker Straße 70
95448 Bayreuth

Erstellter: TNL Umweltplanung
Raiffeisenstraße 7 Tel.: +49 (0) 6402/ 51 9621-0
35410 Hungen Fax: +49 (0) 6402/ 51 9621-30

ifuplan Institut für Umweltplanung und Raumentwicklung GmbH & Co. KG
Amalienstraße 79 Tel.: +49 (0) 89/ 30 74 975-0
80799 München Fax: +49 (0) 89/ 30 74 975-25

Vorhaben: **Ostbayernring – Ersatzneubau 380/110-kV-Höchstspannungsleitung Redwitz – Schwandorf einschließlich Rückbau der Bestandsleitung**

Abschnitt Umspannwerk Etzenricht – Umspannwerk Schwandorf (Ltg.Nr. B161) Mast 001 - 064

Unterlage: Umweltstudie (UVS / LBP)

Bestands-/Konfliktplan Landschaft / Landschaftsbild

| | | | | |
|---|---|---|---|---|
| Unterlage- / Blatt-Nr. C11.1.5 / Blatt 1 | | bearbeitet | Rihmann | 10.09.2018 |
| Maßstab | 1:20.000 | gezeichnet | Schmidt in der Beek | 10.09.2018 |
| Blattgröße | 1160 x 420 mm | geprüft | Merzelli / Bernshausen | 10.09.2018 |

Aufgestellt: Bayreuth, den 17.09.2018

i.V. Thomas Ehrhardt-Hofbauer i.V. Lars Fischer

Daten: © Bayerische Vermessungsverwaltung (www.bldv.de), © Bayerisches Landesamt für Umwelt (www.lfu.bayern.de), © Bayerische Forstverwaltung, Rauminformationssystem der Regierung der Oberpfalz und der Regierung von Oberfranken