Unterlage 3.2

TENNET

380/110-kV-Leitung Etzenricht - Schwandorf

Ltg. Nr. B161

LAGE-/GRUNDERWERBSPLAN

Mast Nr. 67 - Mast Nr. 70

2 380/220-kV-Leitung, Schwandorf - Etzenricht, B100 (Tennet)
Mast Nr. 37 - Mast Nr. 39, Rückbau

1. Deckblatt

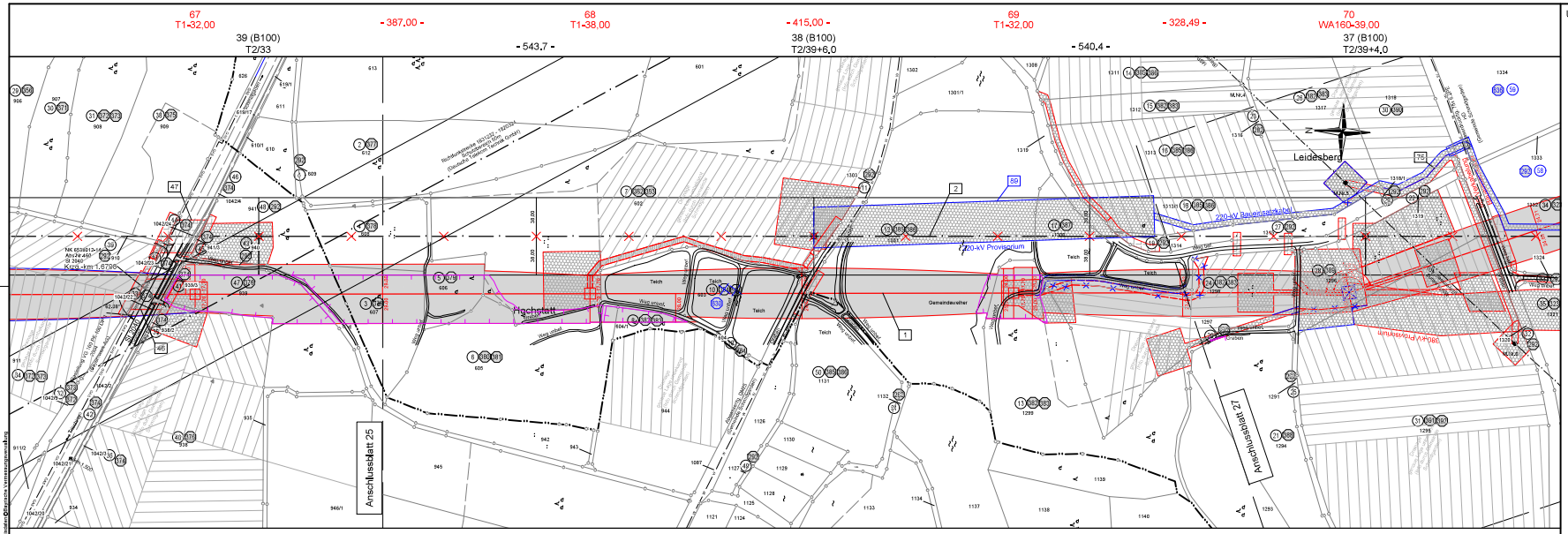

Legende:

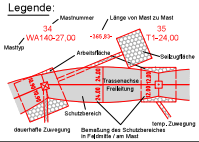

1 Bauwerksnummer
Eigentümer-schlüsselnummer
Grundstücks-ordnungsnummer
37 Flurstücksnummer
Abspannmast
Tragmast
Schutz-Schleifgerüst

Grenzen:

Land
Kreis
Stadt/Gem.
Gemarkung
Flurstück
Flurbereinigung
Rückbau
Hoch- u. Mittelsp.-Ltg.
Waldeinschlag

Planfeststellungsunterlage

Aufgestellt
Bayreuth, 17.08.2018

i.V. Eberl

Firma: Omexom Hochspannung GmbH

Maßstab: 1 : 2000

Einheit: Meter

	Datum	Name
Bearb.	20.02.2018	Joachim
Gepr.	20.02.2018	Schindler
Zustand		-
Orig.-Einheit		-

Zust.	Änderung	Datum	Name
A	1. Deckblatt	30.08.21	OHB

Blatt: 28 / 57

Satzungsgemäß ausgelegen in der Zeit
vom .....
bis .....

Zeit und Ort der Auslegung sind vor Auslegung ortsüblich bekannt gemacht worden.

Gemeinde: .....

Dienstsiegel/Unterschrift .....

Planfeststellungsbehörde

Planfestgestellt mit Beschluss der Regierung der Oberpfalz vom 29.07.2022,
Az. ROP-3321.0-2-31
Regensburg,
29.07.2022

gez. Dr. Rebler,
Oberregierungsrat

Datei: Gesamtplan © Bayerische Vermessungsverwaltung