

37
WA/1050,00

-567,00-

38
T/42,00

-432,00-

39
T/45,00

-331,00-

40
T/42,00

-386,21-

41
WA/1050,00

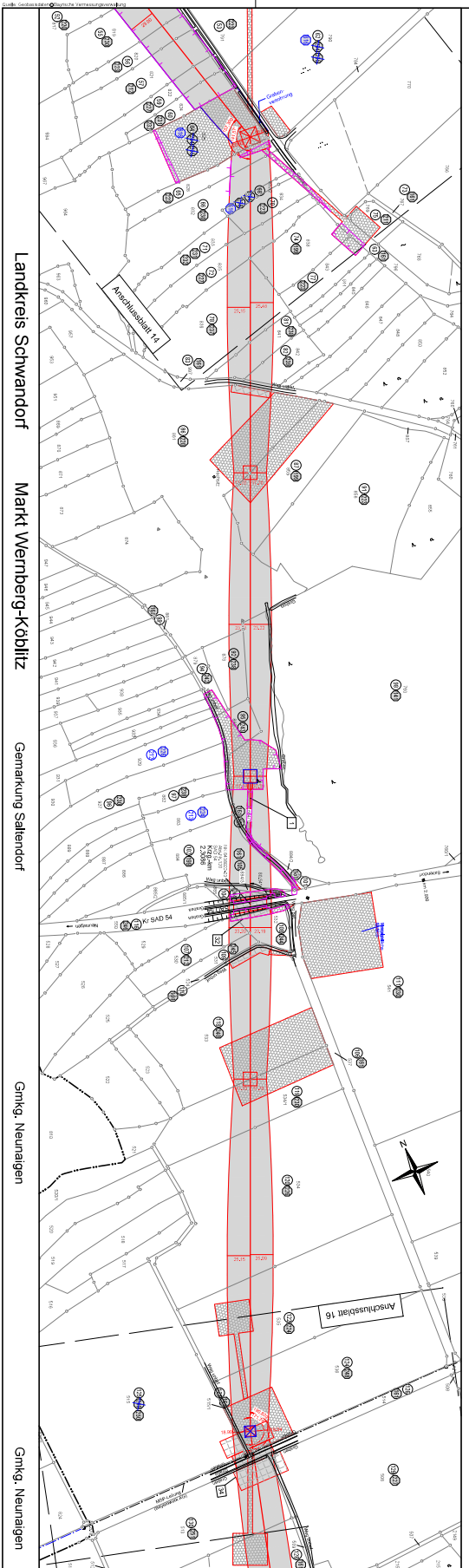

Landkreis Schwandorf Markt Wernberg-Köbitz Gemarkung Salendorf Gmkg. Neunaigen Gmkg. Neunaigen

Unterlage 3.2



**380/110-KV-Leitung
Eisenricht - Schwandorf**
Lg.-Nr. B161
LAGE-/GRUNDERWERBSPPLAN
Mast Nr. 37 - Mast Nr. 41

1. Deckblatt

Legende

- 34 Mast Nr. 37
- 38 Mast Nr. 38
- 39 Mast Nr. 39
- 40 Mast Nr. 40
- 41 Mast Nr. 41
- 34 Mast Nr. 37
- 38 Mast Nr. 38
- 39 Mast Nr. 39
- 40 Mast Nr. 40
- 41 Mast Nr. 41

Planfeststellungsunterlagen

Genehmigung

Planfeststellungsbeschluss

Verfahrensverlauf

Ordnung	Termin	Bezeichnung
1	17.02.2011	Planfeststellungsbeschluss
2	17.02.2011	Planfeststellungsbeschluss
3	17.02.2011	Planfeststellungsbeschluss

Planfeststellungsbeschluss

Planfeststellungsbeschluss mit Beschluss der
Regierungsversammlung vom 17.02.2011
Planfeststellungsbeschluss Nr. 10/231
19.07.2011

Spez. Dr. Reiber
Umschlagungsvermerk