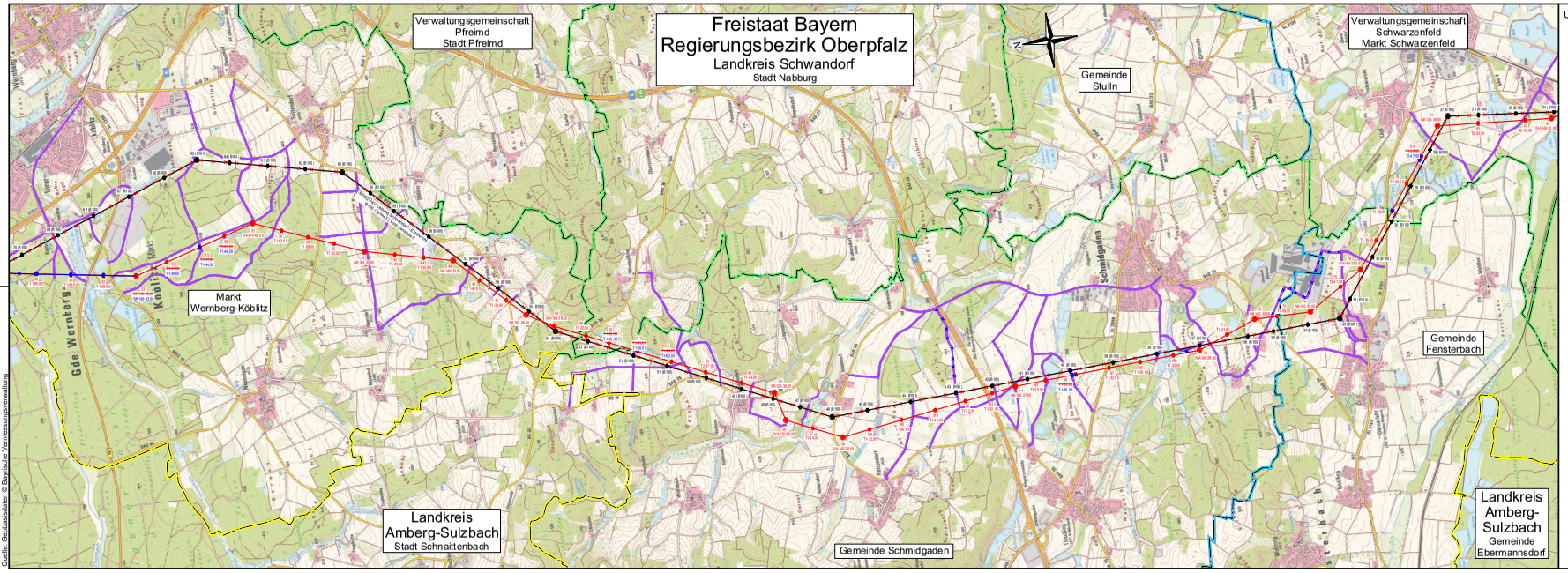

Quelle: Geobasisdaten © Bayrische Vermessungsverwaltung

Unterlage 2.2

TENNET
Taking power further

380/110-kV-Leitung Etzenricht - Schwandorf

Ltg. Nr. B161

WEGENUTZUNGSPLAN

Mast Nr. 30 - Mast Nr. 83

1. Deckblatt

Legende:

zu nutzende öffentl. Wege/Straßen

Tragmast, Abspannmast, Mastnummern, Masttyp, Trassenachse

Grenzen:

Land, Landkreis, Stadt/VGem., Gemeinde, Flurbereinigung

Planfeststellungsunterlage

Aufgestellt
Bayreuth, 17.08.2018

i.V. [signature] i.A. [signature]

Firma	Maßstab:	Einheit:
Omexom Hochspannung GmbH	1 : 25000	Meter

	Datum	Name
Bearb.	17.12.2017	Hermeking
Gepr.	18.12.2017	Schindler
Zustand		-
Org.-Einheit		-

TENNET Taking Power Further

Zust.	Änderung	Datum	Name
A	1. Deckblatt	30.06.21	OHS

Blatt 02 / 03

Satzungsgemäß ausgelegen in der Zeit
vom .....
bis .....

Zeit und Ort der Auslegung sind vor Auslegung ortsüblich bekannt gemacht worden

Gemeinde: .....

Dienstsiegel/Unterschrift .....

Planfeststellungsbehörde

Planfestgestellt mit Beschluss der Regierung der Oberpfalz vom 29.07.2022,
Az. ROP-3321.0-2-31
Regensburg,
29.07.2022

gez. Dr. Rebler,
Oberregierungsrat