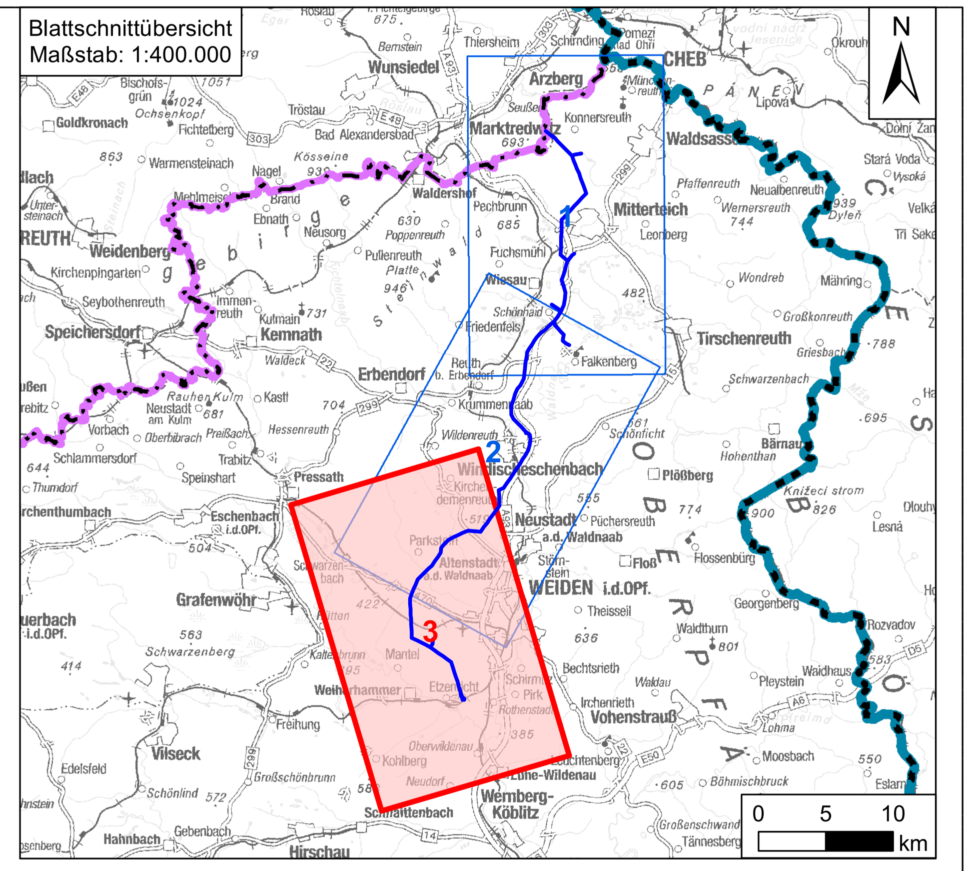

Nr.	Art der Änderung	Datum	Zeichen
1	1. Deckblatt	19.05.2023	TNL

Unterlagen zum Planfeststellungsverfahren (1. Deckblatt)

Vorhabensträger:	**TenneT TSO GmbH** Bernecker Straße 70 95448 Bayreuth
Ersteller:	**TNL Umweltplanung Frank Bernshausen e. K.** Raiffeisenstraße 7 — Tel.: +49 (0) 6402/ 51 9621-0 35410 Hungen — Fax: +49 (0) 6402/ 51 9621-30 **ifuplan Institut für Umweltplanung und Raumentwicklung GmbH & Co. KG** Amalienstraße 79 — Tel.: +49 (0) 89/ 30 74 975-0 80799 München — Fax: +49 (0) 89/ 30 74 975-25
Vorhaben:	**Ostbayernring – Ersatzneubau 380/ 110-kV-Höchstspannungsleitung Redwitz – Schwandorf einschließlich Rückbau der Bestandsleitung** Abschnitt Regierungsbezirksgrenze Oberfranken/ Oberpfalz – Umspannwerk Etzenricht (Ltg.Nr. B160) Mast-Nr. 178 - UW ETZ
Unterlage:	Spezielle artenschutzrechtliche Prüfung

Unterlage-/ Blatt-Nr.:	**11.2.1/ Blatt 3 von 3**	bearbeitet:	Brandl	05.03.2019
Maßstab:	**1:25.000**	gezeichnet:	Zankl	08.03.2019
Blattgröße:	1160 x 594 mm	geprüft:	Bernshausen/ Marzelli	15.03.2019

Aufgestellt: Bayreuth, den 15.03.2019

i. V. Thomas Ehrhardt-Unglaub — i. A. Gunnar Heinitz