

Probefläche Fledermaus (Z2)
 Artnachweise:
 Abendsegler (*Nyctalus noctula*)
 Braunes Langohr (*Plecotus auritus*)
 Fransenfledermaus (*Myotis nattereri*)
 Mopsfledermaus (*Barbastella barbastellus*)
 Raauhaut-Zwergfledermaus (*Pipistrellus nathusii*)
 Rauhaufledermaus (*Pipistrellus nathusii*)
 Zwergfledermaus (*Pipistrellus pipistrellus*)
 Chiroptera spec.
 Myotis klein
 Nyctaloid
 Pipistrelloid
 * Nutzung
 akustische Erfassung

Stadt Weiden i.d.OPf.
Kreisfreie Stadt Weiden i.d.OPf.

Probefläche Schmetterlinge/ Heuschrecken/ Reptilien (TH20)
 Keine Rote-Liste / Anhang IV-Arten nachgewiesen

Probefläche Brutvögel (BV37)
 Artnachweise:
 Baumpieper (*Anthus trivialis*)
 Bluthänfling (*Carduelis cannabina*)
 Dorngrasmücke (*Sylvia communis*)
 Feldlerche (*Alopecurus arvensis*)
 Feldsperling (*Passer montanus*)
 Gartenrotschwanz (*Phoenicurus phoenicurus*)
 Goldammer (*Emberiza citrinella*)
 Grünspecht (*Picus viridis*)
 Graureiher (*Ardea cinerea*)
 Klappergrasmücke (*Sylvia curruca*)
 Kuckuck (*Cuculus canorus*)
 Lachmöwe (*Larus ridibundus*)
 Mäusebussard (*Buteo buteo*)
 Rohrweihe (*Circus aeruginosus*)
 Schafstelze (*Motacilla flava*)
 Schwarzspecht (*Dryocopus martius*)
 Star (*Sturnus vulgaris*)
 Stockente (*Anas platyrhynchos*)
 Teichhuhn (*Gallinula chloropus*)
 Turmfalke (*Falco tinnunculus*)
 Waldlaubsänger (*Phylloscopus sibilatrix*)
 Waldohreule (*Asio otus*)
 Weißstorch (*Ciconia ciconia*)

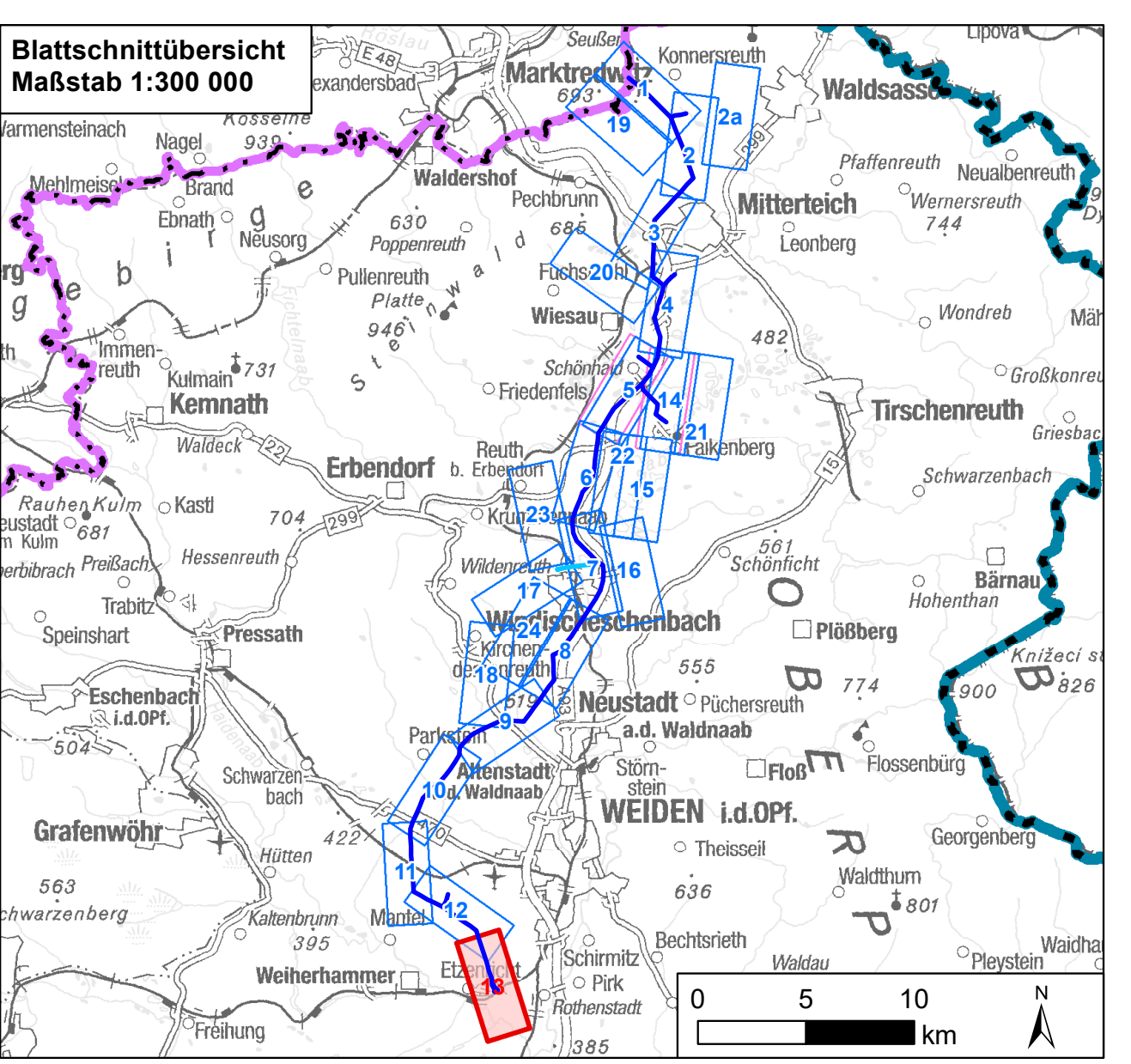

1	1. Deckblatt	19.05.2023	TNL
Nr.	Art der Änderung	Datum	Zeichen

Unterlagen zum Planfeststellungsverfahren (1. Deckblatt)

Umweltstudie

Vorhabensträger: **TenneT TSO GmbH**
 Bernecker Straße 70
 95448 Bayreuth

Ersteller: **TNL Umweltplanung Frank Bernhausen e. K.**
 Raiffeisenstraße 7
 35410 Hungen
 Tel.: +49 (0) 6402/ 51 9621-0
 Fax: +49 (0) 6402/ 51 9621-30

Institut für Umweltplanung und Raumentwicklung GmbH & Co. KG
 Amalienstraße 79
 80799 München
 Tel.: +49 (0) 89/ 30 74 975-0
 Fax: +49 (0) 89/ 30 74 975-25

ifuplan

Vorhaben: **Ostbayernring – Ersatzneubau 380/ 110-kV-Höchstspannungsleitung Redwitz – Schwandorf einschließlich Rückbau der Bestandsleitung**
 Abschnitt Regierungsgrenze Oberfranken/ Oberpfalz – Umspannwerk Etzenricht (Ltg.Nr. B160) Mast-Nr. 220 - UW ETZ

Unterlage: **Umweltstudie**
 Bestands-/ Konfliktplan Tiere, Pflanzen & biologische Vielfalt: Tiere

Unterlage/ Blatt-Nr.: C 11.1.3/ Blatt 13 von 24	bearbeitet:	Brandl	05.03.2019
Maßstab: 1:5.000	gezeichnet:	Zankl	08.03.2019
Blattgröße: 1160 x 420 mm	geprüft:	Bernhausen/ Marzell	15.03.2019

Aufgestellt: Bayreuth, den 15.03.2019

I. V. Thomas Ehrhardt-Unglaub I. A. Gunnar Heintz
T. Ehrhardt *G. Heintz*

Daten: © Bayerische Vermessungsverwaltung (www.lbv.de), © Bayerische Landesamt für Umwelt (www.lfu.bayern.de), © Bayerische Landesamt für Denkmalpflege (www.blfd.de), © Geobasis-DE/BKG 2018 (www.bkg.bund.de)