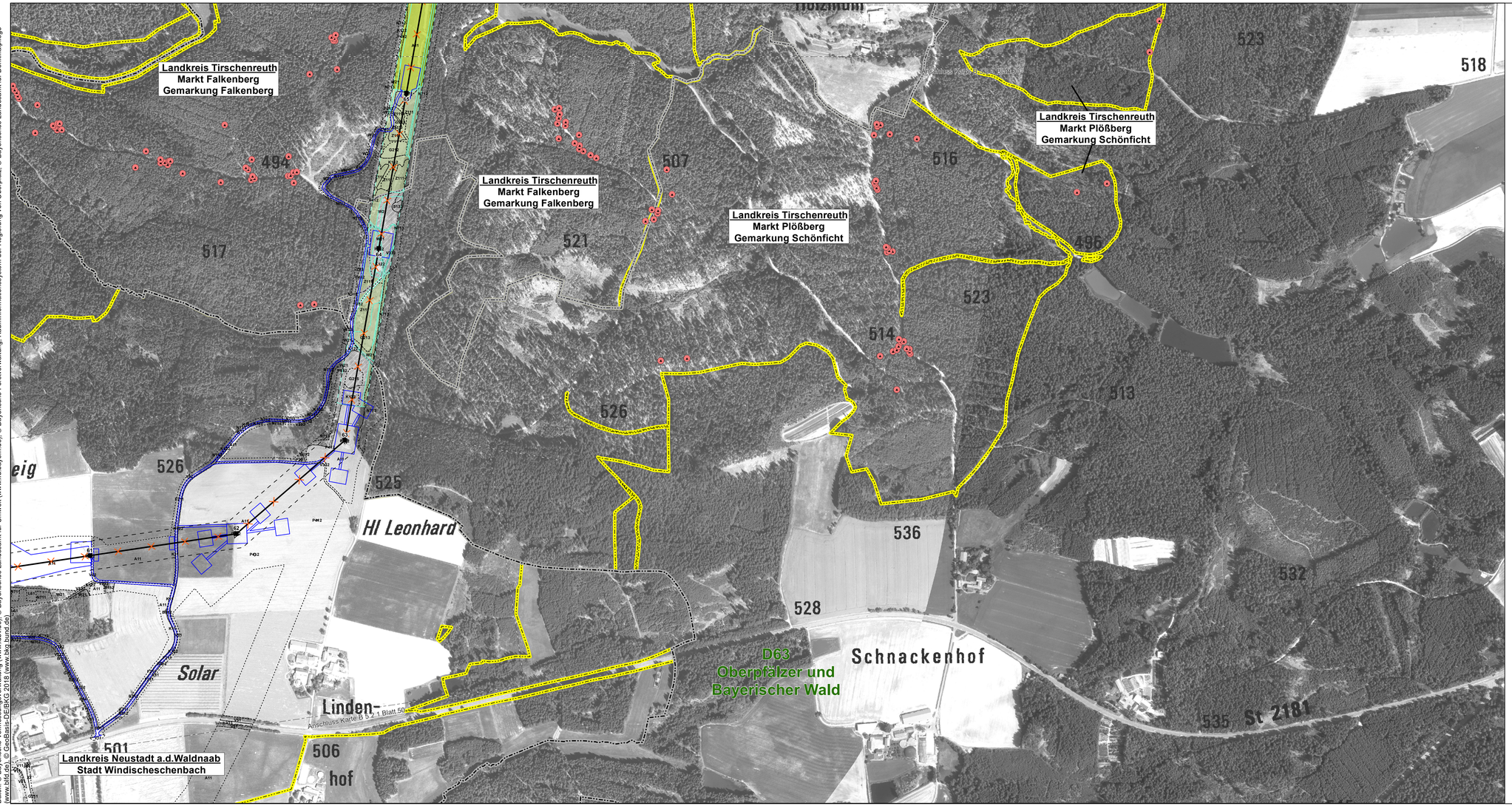

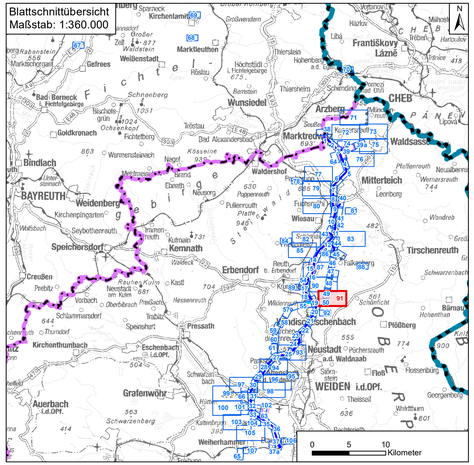

0 25 50 100 150 200 250 Meter

N

1	1. Deckblatt	20.06.2023	TNL
Nr.	Art der Änderung	Datum	Zeichen

Unterlagen zum Planfeststellungsverfahren (1. Deckblatt)

Umweltstudie

Vorhabensträger: **TenneT TSO GmbH**
Bernecker Straße 70
95448 Bayreuth

Ersteller: **TNL Umweltplanung Frank Bernshausen e. K.**
Raiffeisenstraße 7 — Tel.: +49 (0) 6402/ 51 9621-0
35410 Hungen — Fax: +49 (0) 6402/ 51 9621-30

ifuplan Institut für Umweltplanung und Raumentwicklung GmbH & Co. KG
Amalienstraße 79 — Tel.: +49 (0) 89/ 30 74 975-0
80799 München — Fax: +49 (0) 89/ 30 74 975-25

Vorhaben: **Ostbayernring – Ersatzneubau 380/ 110-kV-Höchstspannungsleitung Redwitz – Schwandorf einschließlich Rückbau der Bestandsleitung**

Abschnitt Regierungsbezirksgrenze Oberfranken/ Oberpfalz – Umspannwerk Etzenricht (Ltg.Nr. B160) CEF21

Unterlage: Umweltstudie

Maßnahmendetailplan Kompensation

Unterlage-/ Blatt-Nr.:	**B 5.2.1/ Blatt 91 von 109**	bearbeitet:	Brandl	05.03.2019
Maßstab:	**1:2.000 & 1:5.000**	gezeichnet:	Zankl	08.03.2019
Blattgröße:	975 x 420 mm	geprüft:	Bernshausen/ Marzelli	15.03.2019

Aufgestellt: Bayreuth, den 15.03.2019

i. V. Thomas Ehrhardt-Unglaub — i. A. Gunnar Heinitz

Daten: © Bayerische Vermessungsverwaltung (www.idv.de), © Bayerisches Landesamt für Umwelt (www.lfu.bayern.de), © Bayerische Forstverwaltung, Rauminformationssystem der Regierung von Oberpfalz, © Bayerisches Landesamt für Denkmalpflege (www.blfd.de), © GeoBasis-DE/BKG 2018 (www.bkg.bund.de)