

Kartengrundlage: Bodenübersichtskarte im Maßstab 1:25.000
 Datenquelle: Bayerisches Landesamt für Umwelt, 2017

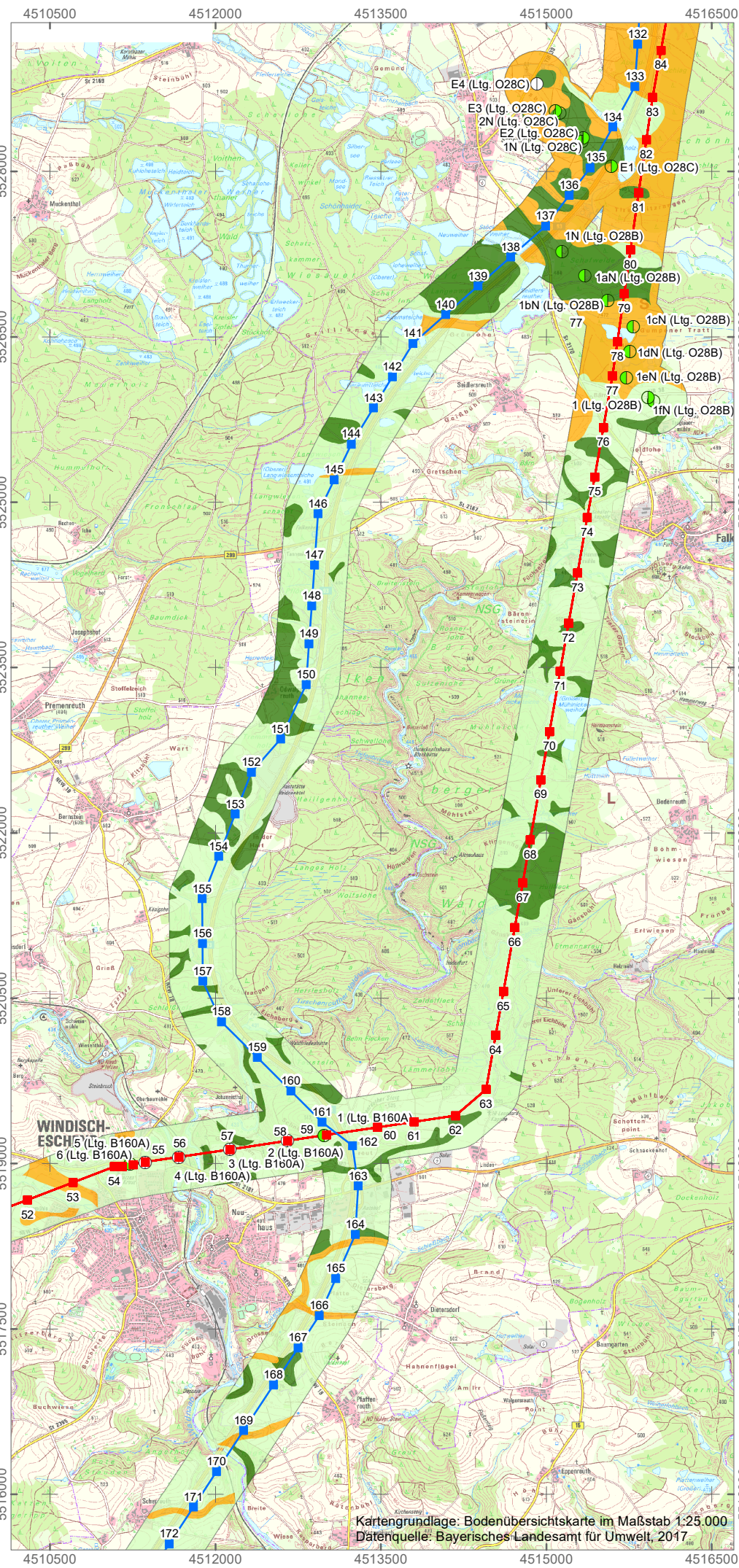

Kartengrundlage: Bodenübersichtskarte im Maßstab 1:25.000
 Datenquelle: Bayerisches Landesamt für Umwelt, 2017

- geringe Verdichtungsempfindlichkeit
- mittlere Verdichtungsempfindlichkeit
- hohe Verdichtungsempfindlichkeit
- keine Daten
- 110-kV-Rückbaumasten
- 110-kV-Neubaumasten
- 110-kV-Umbaumasten
- Masten 380-kV-Bestandsleitung
- Trassenachse 380-kV-Bestandsleitung
- Masten 380-kV-Neubauleitung
- Trassenachse 380-kV-Neubauleitung

Nr.	Art der Änderung	Datum	Name

Planverfasser:		Datum	Name
GZP Gbr Schauenburgerstr. 116 24118 Kiel		bearbeitet	08.08.2018 re
		gezeichnet	08.08.2018 re
		geprüft	09.08.2018 ge

Auftraggeber:	
TenneT TSO GmbH Bernecker Straße 70 95448 Bayreuth	

Projekt:	Anlage:	Blatt Nr.
Ostbayernring – Ersatzneubau 380/110-kV-Höchstspannungsleitung Redwitz – Schwandorf einschließlich Rückbau der Bestandsleitung: Bodenschutzkonzept (8002-17-0078-K-008)	05	1 von 2
	Planinhalt: Abschnitt Regierungsbezirksgrenze Oberfranken/Oberpfalz - Umspannwerk Etzenricht (Ltg.Nr. B160): Verdichtungsempfindlichkeit der Böden im Trassenverlauf (1)	

Maßstabsleiste:	Maßstab:	N
	1:50.000 Koordinatensystem: DHDN GK Zone 4 Projektion: Transverse Mercator	