Landkreis Tirschenreuth

Landkreis Neustadt a.d.Waldnaab

Stadt Weiden i.d.OPf.

B 5.2.1/2 Blatt 44
A-G212 A-G222 A-K122 A-L233 A-W12 A-W21b AW-L233 AW-W12 A-Z112
V1 V11 V3 V12 V4 V13 V8 V14 V9 V15 V10 V3§30

B 5.2.1/2 Blatt 45
A-G212 A-G214 A-G332 A-L543 A-N113 A-W11 A-W12 AW-L543 AW-W11 AW-W12 A-Z112
V1 V11 V3 V12 V4 V14 V8 V15 V9 V15 V10

B 5.2.1/2 Blatt 46
V1 V11 V3 V12 V4 V14 V8 V15 V9 V3§30

B 5.2.1/2 Blatt 47
V1 V11 V3 V12 V4 V13 V8 V14 V9 V15 V10 V3§30

B 5.2.1/2 Blatt 48
A-B112 A-B113 A-B115 A-G214 A-G221 A-G332 A-K121 A-K122 A-L233 A-N113 A-W12 AW-L233 AW-N113 AW-W12 A-Z112
V1 V10 V3 V12 V4 V14 V8 V15 V9 V3§30

B 5.2.1/2 Blatt 49
A-B112 A-G213 A-G214 A-L233 A-N113 A-W11 A-W12 AW-N113 AW-W11 AW-W12 A-Z112
V1 V10 V3 V12 V4 V14 V8 V15 V9 V3§30

B 5.2.1/2 Blatt 50
A-G214 AW-W12
V3 V12 V8 V14 V9 V15

B 5.2.1/2 Blatt 51
V1 V11 V2 V12 V3 V13 V8 V14 V9 V15

B 5.2.1/2 Blatt 52
A-B113 A-K123 A-L433 A-W12 A-W21b AW-L433 A-Z112
V1 V11 V3 V12 V8 V13 V9 V14

B 5.2.1/2 Blatt 53
V3 V12 V8 V14 V9

B 5.2.1/2 Blatt 54
V3 V12 V8 V14 V9

B 5.2.1/2 Blatt 55
A-W21a A-W21b
V1 V12 V2 V14 V3 V15 V4 V16 V9 V2Bo

B 5.2.1/2 Blatt 56
V1 V9 V3 V12 V8 V14

B 5.2.1/2 Blatt 57
A-L233 A-W12 AW-L233 AW-W12
V1 V9 V3 V14 V8

B 5.2.1/2 Blatt 58
V1 V8 V3 V9 V4 V12 V7 V14

B 5.2.1/2 Blatt 59
V1 V9 V3 V11 V4 V12 V8 V14

B 5.2.1/2 Blatt 60
V1 V12 V3 V14 V8 V15 V9

B 5.2.1/2 Blatt 61
V1 V9 V3 V12 V4 V14 V8

B 5.2.1/2 Blatt 62
V1 V9 V3 V12 V8 V14

B 5.2.1/2 Blatt 43
V1 V9 V3 V14 V8 V15

B 5.2.1/2 Blatt 12
A-K122 A-W12 A-W21a A-W21b AW-L233 AW-W12 A-Z112
V1 V11 V2 V12 V3 V13 V8 V14 V9 V15

B 5.2.1/2 Blatt 13
A-W21a A-W21b
V1 V10 V3 V11 V4 V12 V7 V13 V8 V14 V9 V15 V3§30

B 5.2.1/2 Blatt 14
A-B113 A-W21a A-W21b
V1 V11 V3 V12 V4 V13 V8 V14 V9 V15 V10 V3§30

B 5.2.1/2 Blatt 15
A-K122 A-K123 A-W21a A-W21b
V1 V9 V3 V12 V4 V13 V7 V14 V8 V15 V2Bo

B 5.2.1/2 Blatt 16
A-K122 A-W21a A-W21b
V2 V9 V3 V12 V6 V13 V8 V14

B 5.2.1/2 Blatt 17
A-B114 A-K122 A-W21a A-W21b
V1 V9 V2 V12 V3 V13 V6 V14 V7 V15 V8

B 5.2.1/2 Blatt 18
A-B112 A-B114 A-K122 A-N113 A-R121 A-W21a A-W21b A-Z111 A-Z112
V1 V9 V2 V12 V3 V13 V4 V14 V6 V15 V7 V16 V8 V2Bo

B 5.2.1/2 Blatt 19
A-K121 A-K122 A-N113 A-W21a A-W21b A-Z111 A-Z112
V1 V11 V2 V12 V3 V13 V4 V14 V6 V15 V8 V16 V9 V2Bo

B 5.2.1/2 Blatt 20
V1 V9 V2 V12 V3 V16 V8

B 5.2.1/2 Blatt 21
V1 V9 V2 V12 V3 V13 V4 V14 V6 V15 V8 V16 V2Bo V3§30
A-W21a A-W21b

B 5.2.1/2 Blatt 22
V1 V9 V2 V12 V3 V13 V4 V14 V8 V15 V2Bo V3§30
A-W21a A-W21b

B 5.2.1/2 Blatt 23
V1 V11 V3 V12 V6 V13 V8 V14 V9
A-W21a A-W21b

B 5.2.1/2 Blatt 24
V1 V9 V2 V11 V3 V12 V6 V13 V8 V14
A-W21a A-W21b

B 5.2.1/2 Blatt 25
V3 V13 V8 V14 V9 V16 V12 V18
A-B112 A-B113 A-B432 A-G212 A-K121 A-W21a A-W21b

B 5.2.1/2 Blatt 26
V1 V12 V2 V13 V3 V14 V8 V15 V9 V16 V11 V18
A-B112 A-B432 A-K121 A-W21a A-W21b AW-W12

B 5.2.1/2 Blatt 27
A-L233 A-L433 A-L513 A-W12 A-W21a A-W21b AW-L233 AW-W12
V1 V11 V2 V12 V3 V13 V4 V14 V6 V15 V8 V16 V9 V3§30

B 5.2.1/2 Blatt 28
V1 V9 V2 V12 V3 V13 V4 V14 V6 V15 V8
A-W21a A-W21b

B 5.2.1/2 Blatt 29
V1 V11 V2 V12 V3 V13 V7 V14 V8 V15 V9
A-K122 A-R112 A-W21a A-W21b A-Z112

B 5.2.1/2 Blatt 30
V1 V10 V2 V12 V3 V13 V4 V14 V7 V15 V8 V9 V3§30
A-K122 A-W21b A-Z112

Blattschnittübersicht
Maßstab: 1:400.000

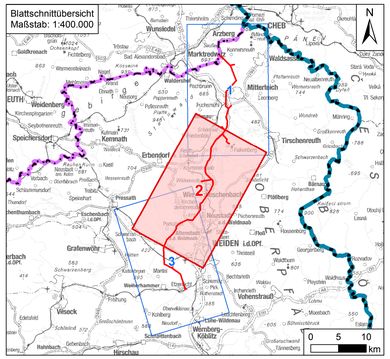

0 500 1.000 2.000 3.000 Meter

Nr.	Art der Änderung	Datum	Zeichen

Unterlagen zum Planfeststellungsverfahren

Umweltstudie

Vorhabensträger: TenneT TSO GmbH
Bernecker Straße 70
95448 Bayreuth

Ersteller: TNL Umweltplanung
Raiffeisenstraße 7, 35410 Hungen
Tel.: +49 (0) 6402/ 51 9621-0
Fax: +49 (0) 6402/ 51 9621-30

Institut für Umweltplanung und Raumentwicklung
Amalienstraße 79, 80799 München
Tel.: +49 (0) 89/ 30 74 975-0
Fax: +49 (0) 89/ 30 74 975-25

Vorhaben: **Ostbayernring – Ersatzneubau 380/110-kV-Höchstspannungsleitung Redwitz – Schwandorf einschließlich Rückbau der Bestandsleitung**

Abschnitt Regierungsbezirksgrenze Oberfranken / Oberpfalz – Umspannwerk Etzenricht (Ltg.Nr. B160) Mast-Nr. 135 - 202

Unterlage: Umweltstudie

Maßnahmenübersichtsplan

Unterlage- / Blatt-Nr.: **B 5.1 / Blatt 2 von 3**		bearbeitet: Brandl	05.03.2019
Maßstab: **1:25.000**		gezeichnet: Zankl	08.03.2019
Blattgröße: 1189 x 841 mm		geprüft: Bernshausen / Marzelli	15.03.2019

Aufgestellt: Bayreuth, den 15.03.2019

i. V. Thomas Ehrhardt-Unglaub i. A. Gunnar Heinitz

Daten: © Bayerische Vermessungsverwaltung (www.ldbv.de), © Bayerisches Landesamt für Umwelt (www.lfu.bayern.de), © Bayerische Forstverwaltung, Raiminformationssystem der Regierung von Oberpfalz, © Bayerisches Landesamt für Denkmalpflege (www.blfd.de), © GeoBasis-DE / BKG 2018 (http://www.bkg.bund.de)