

2N [33.94] 1(B154)
 WAZspez160 - 44.30 - WE/12.0
 26.00/21.00 DA
 DA BA-C/2/69
 A-2-E

krenzende Leitung		
110-kV-Ltg. B154, Etzenricht - Weiden		
Bayernwerk Netz GmbH		
Gekreuztes Seil Al/SI 385/35		
Durchhänge in m 8.71(180°C), 7.42(140°C)		
Anmerkung		
Lastfall	Soll (m)	ermittelt (m)
80°C/40°C	115	6.45
-5°C Eis/-5°C	115	6.52
40°C/40°C	115	6.68

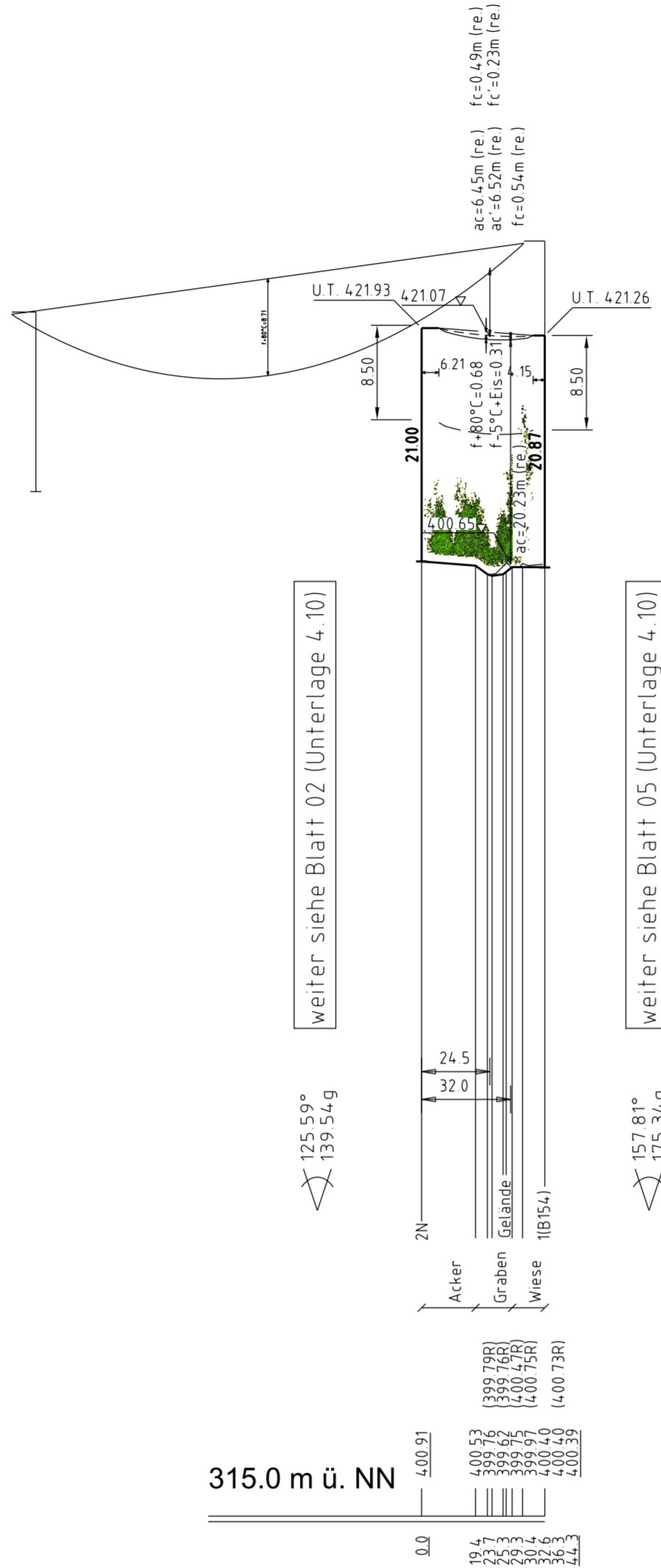

weiter siehe Blatt 02 (Unterlage 4_10)

weiter siehe Blatt 05 (Unterlage 4_10)

125.59°
139.54g

157.81°
175.34g

Landkreis Neustadt a.d. Waldnaab
 Gemeinde Etzenricht
 Gemarkung Etzenricht



110-kV-Ltg., B154, Etzenricht - Weiden
 Bayernwerk Netz GmbH

4xUnbekannte Ltg.
 Bayernwerk Netz GmbH

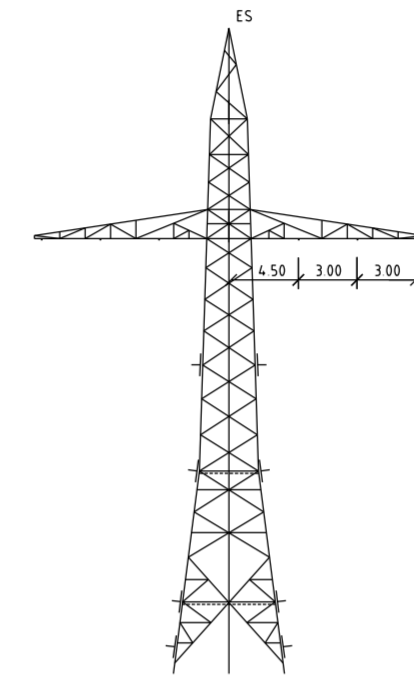
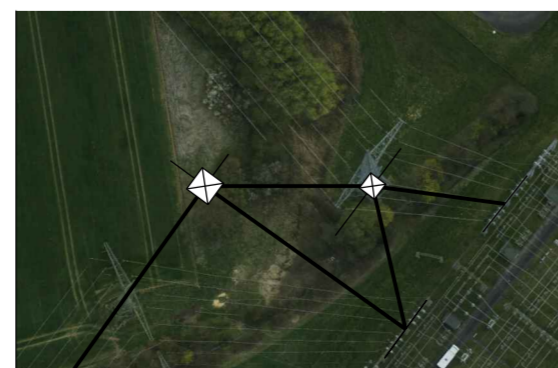

Mast Nr. 2N

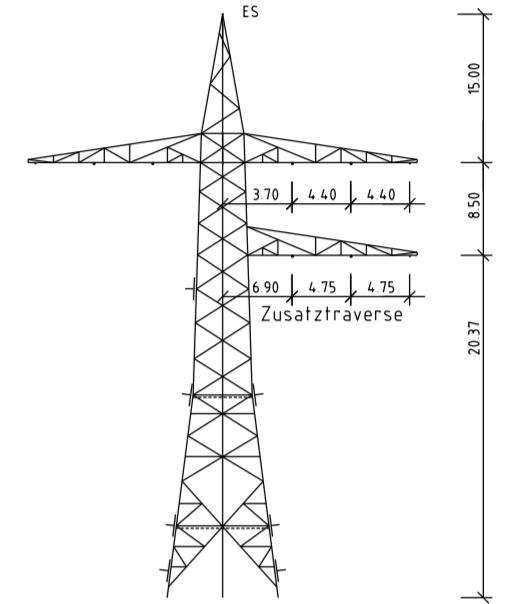

Mast Nr. 1(B154)

Vegetation dichter als 5.00m am Leiterseil

Vegetation innerhalb des Schutzbereiches

Unterlage 410
 Blatt 03/05

bayernwerk

110-kV-Ltg. Anschluss UW Etzenricht
 Ltg.Nr. B160B

Längenprofil

Mast Nr. 2N - Nr. 1(B154)

Maßstab
 der Längen 1: 2000
 der Höhen 1: 500

DIN VDE-Bestimmung	: DIN VDE 0210/ DIN EN 50341-2-4, 04/2016 (Eiszone 2, Windzone 1)
Masttyp	: A-2-E, BA-C/2/69
Beseilung	
Leiterseil	: 1x3x1565-AL1/72-ST1A, MZS=2300N/mm ² (110-kV)
Erdseil	: 1x1265-AL1/35-1A, dhgl. bei 10°C, MZS=2673N/mm ²
Luftkabel/ sonstige Belegung	:
Kettenlänge	: DA=3.60m (981N)
Seitliche Überhöhung	: 10.50 m rechts ----- oder links ----- aufgenommen

Planfeststellungsunterlagen		Satzungsgemäß ausgelegt in der Zeit	
Aufgestellt	15.03.2019	vom
Bayreuth,		bis
TenneT TSO GmbH		Zeit und Ort der Auslegung sind vor Auslegung ortsüblich bekannt gemacht worden	
i.V. <i>P. von der Heide</i>		Gemeinde:	
i.A. <i>J. Heintze</i>		Dienstsigel / Unterschrift	
Maßstab 1:2000/500 Einheit Meter		Planfeststellungsbehörde	
Datum	Name		
Bearb. 11.09.2018	Pannier		
Gepr. 16.12.2018	Pfeiffer		
Norm	DIN EN 50341-2-4, 04/2016		
Fachbereich	TL		
Zust.	Änderung	Datum	Name
			Urspr.

Fremdleitungen sind nachrichtlich geführt.
 Es besteht keine Gewähr auf Lage und Vollständigkeit.
 Geobasisdaten: Bayerische Vermessungsverwaltung