



380/110-kV-Leitung
Reg.-Bezirksgrenze Oberfranken/Oberpfalz - UW Etzenricht
Ltg.Nr. B160
Lage-/Grunderwerbsplan
Mast Nr. 217 - Mast Nr. 219

- 1 Errichtung der 380/110-kV-Leitung Regierungsbezirksgrenze Oberfranken/Oberpfalz - UW Etzenricht, Ltg.Nr. B160 (TenneT)
- 2 Rückbau der 380/220/110-kV-Leitung LH-08-B111 (TenneT) UW Etzenricht - UW Mechenreuth;
Mast 1 - Mast 54, Mast 59 - Mast 117

Legende:

Mastnummer 1 WA160-24.00	Masttyp	Feldlänge -325,0-	2 T1-26.00
temp. Arbeitsfläche mit Zuwegung (Rückbau)			dingl. zu sichernde Zuwegung
Schutzbereich (dinglich zu sichern)			dingl. zu sichernde Flächenanspruchnahme
Bemaßung Schutzbereich			bestehender Schutzstreifen
Achse (Neubau)			temp. Flächenanspruchnahme (Neubau)
äußeres Leiterseil			temp. Flächenanspruchnahme (Rückbau)
Schutzbereichsbegrenzung			temp. Flächenanspruchnahme durch Schutzgerüste (Neubau/Rückbau)

Grenzen:

- Land
- Regierungsbezirk
- Kreis
- Stadt/Gem.
- Gemarkung
- Flurstück
- Waldenschlag

Planfeststellungsunterlage

Aufgestellt
Bayreuth, 15.03.2019
TenneT TSO GmbH

Maßstab 1:2000 Einheit Meter	
imp GmbH Lise-Meiner-Straße 8 89081 Ulm	
Datum	Name
Bearb. 25.07.2018	Dißel
Gepr. 14.12.2018	Pfeiffer
Norm	DIN EN 50341-2-4; 04/2016
Fachbereich	TL

Satzungsgemäß ausgelegen in der Zeit
vom bis
Zeit und Ort der Auslegung sind vor Auslegung ortsüblich bekannt gemacht worden
Gemeinde:

Dienstsigel / Unterschrift

Planfeststellungsbehörde	
Zust.	Änderung
Datum	Name
Urspr.:	

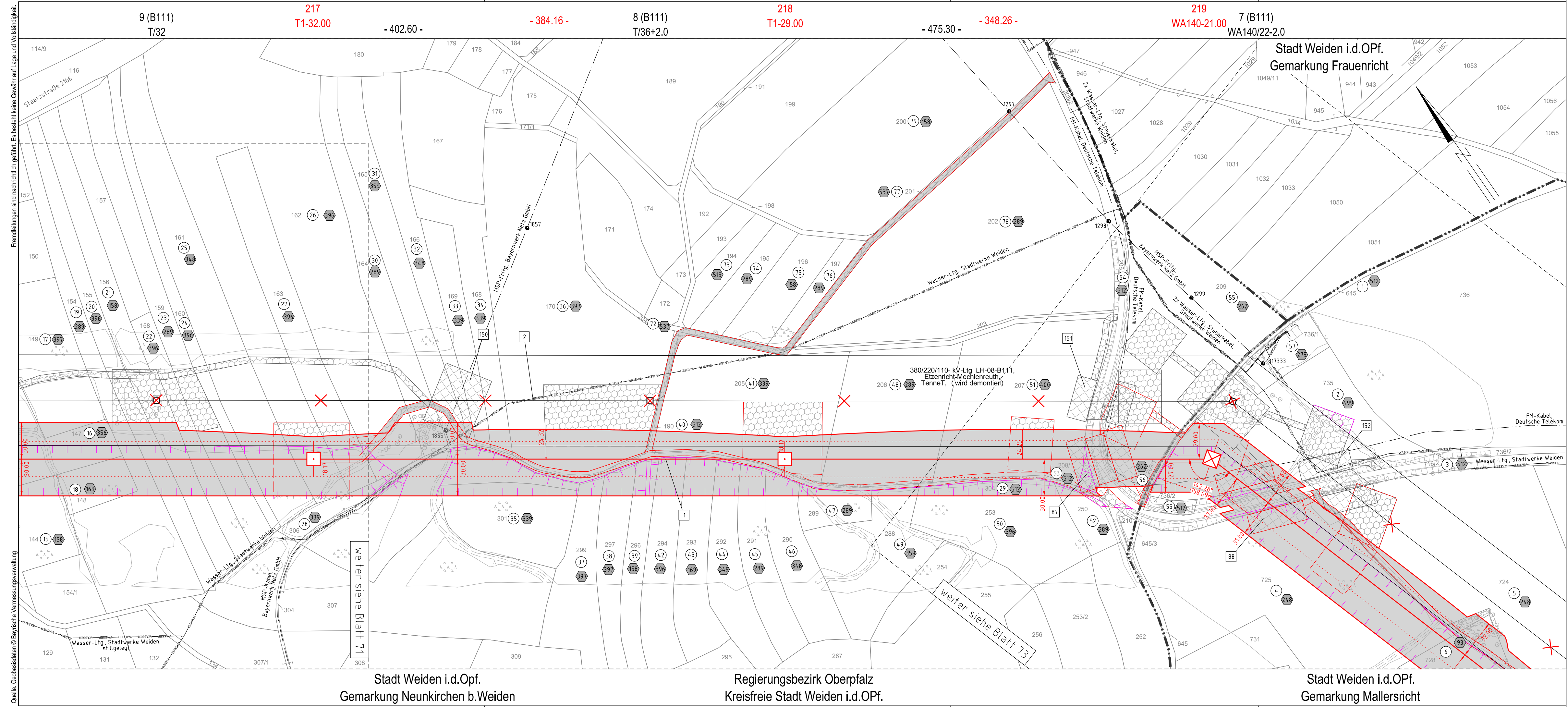

Quelle: Geobasisdaten © Bayerische Vermessungsverwaltung