

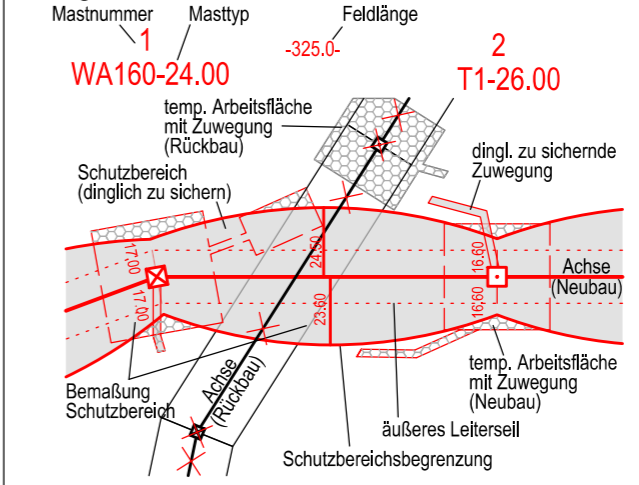

380/110-kV-Leitung
Reg.-Bezirksgrenze Oberfranken/Oberpfalz - UW Etzenricht
Ltg.Nr. B160
Lage-/Grunderwerbsplan
Mast Nr. 112f (E95) - Mast Nr. 112g (E95) Anschl. Waldsassen
(Zuwegung)

Legende:



- Grenzen:**
- Land: ————
 - Regierungsbezirk: - - - - -
 - Kreis: - - - - -
 - Stadt/Gem.: - - - - -
 - Gemarkung: - - - - -
 - Flurstück: ————
 - Waldeinschlag: ————
- 3 Bauwerksnummer
 - 86 Flurstücksnummer
 - ⊗ Abspannmast
 - ⊕ Tragmast
 - ① Eigentümerschlüsselnr.
 - ⑤ ⑱ Grundstücksordnungsnr. Neubau/Rückbau
 - dinglich zu sichernde Flächenanspruchnahme
 - bestehender Schutzstreifen
 - temp. Flächenanspruchnahme (Neubau)
 - temp. Flächenanspruchnahme (Rückbau)
 - temp. Flächenanspruchnahme durch Schutzgerüste (Neubau/Rückbau)

Planfeststellungsunterlage

Aufgestellt 15.03.2019
Bayreuth, TenneT TSO GmbH
i.v. *Provas Eh. Ldb-16.9.5* i.A. *J. Heintz*

Salzungsgemäß ausgelegen in der Zeit
vom
bis
Zeit und Ort der Auslegung sind vor Auslegung ortsüblich bekannt gemacht worden

Maßstab 1 : 2000 Einheit Meter	
imp GmbH Lise-Meitner-Straße 8 89081 Ulm	
Datum	Name
Bearb. 25.07.2018	Difsel
Gepr. 14.12.2018	Pfelffer
Norm DIN EN 50341-2-4: 04/2016	
Fachbereich TL	
Zust.	Änderung Datum Name Urspr.:

Gemeinde:
Dienstsigel / Unterschrift

Planfeststellungsbehörde

Quelle: Geobasisdaten © Bayerische Vermessungsverwaltung

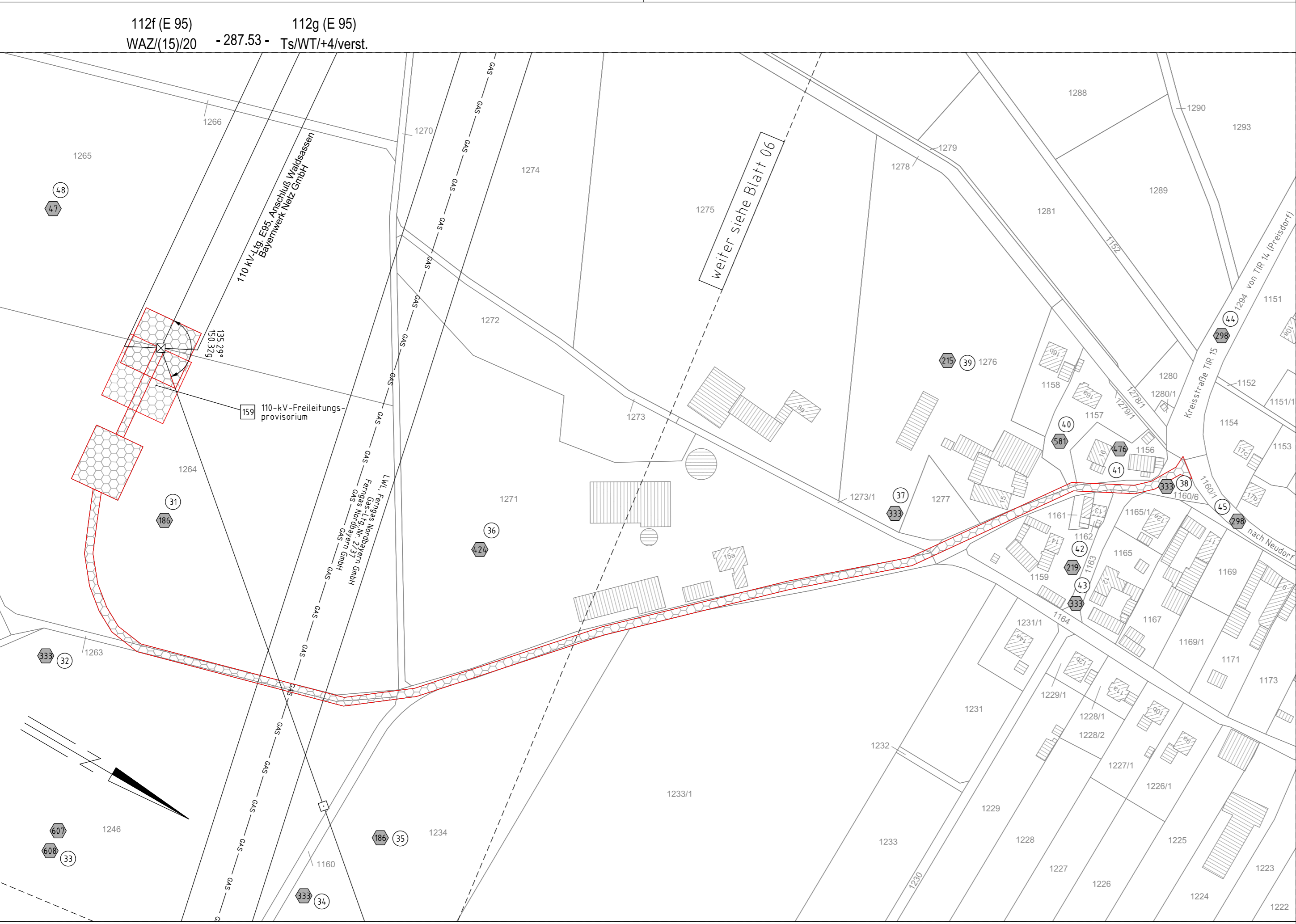

Fremdleitungen sind nachrichtlich geführt. Es besteht keine Gewähr auf Lage und Vollständigkeit.