

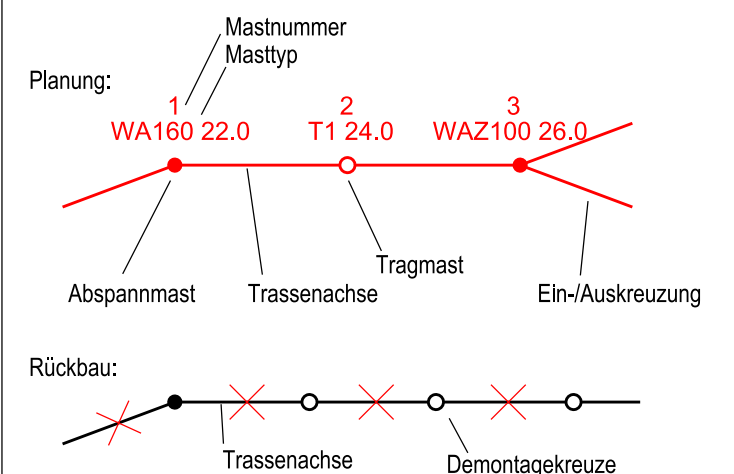

380/110-kV-Leitung
Reg.-Bezirksgrenze Oberfranken/Oberpfalz - UW Etzenricht
Ltg.Nr. B160

Übersichtsplan Wegenutzung

Legende:



Grenzen:

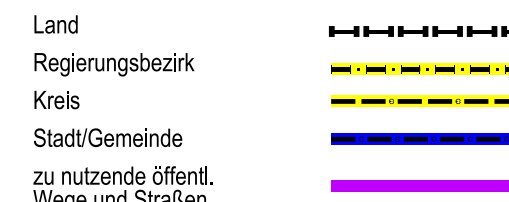

Zur Planfertigung verwendete TK 25: @ GeoBasis-DE / BKG (2010)

Planfeststellungsunterlage

Aufgestellt 15.03.2019
Bayreuth,
Tennet TSO GmbH

i.V. *P. vonas* *Eh. Loh* *U. G. S.* i.A. *G. Heintz*

imp GmbH Lise-Melner Straße 8 69081 Ulm	Maßstab	1 : 25000	Einheit	Meter
	Datum		Name	
	Bearb.	15.05.2018	Schwabe	
	Gepr.	14.12.2018	Pfeiffer	
Zustand				
Org.-Einheit	ANS			



Zust.	Änderung	Datum	Name	Urspr.:
-------	----------	-------	------	---------

Satzungsgemäß ausgelegen in der Zeit
vom
bis

Zeit und Ort der Auslegung sind vor Auslegung ortsüblich bekannt gemacht worden

Gemeinde:

Dienstsiegel / Unterschrift

Planfeststellungsbehörde

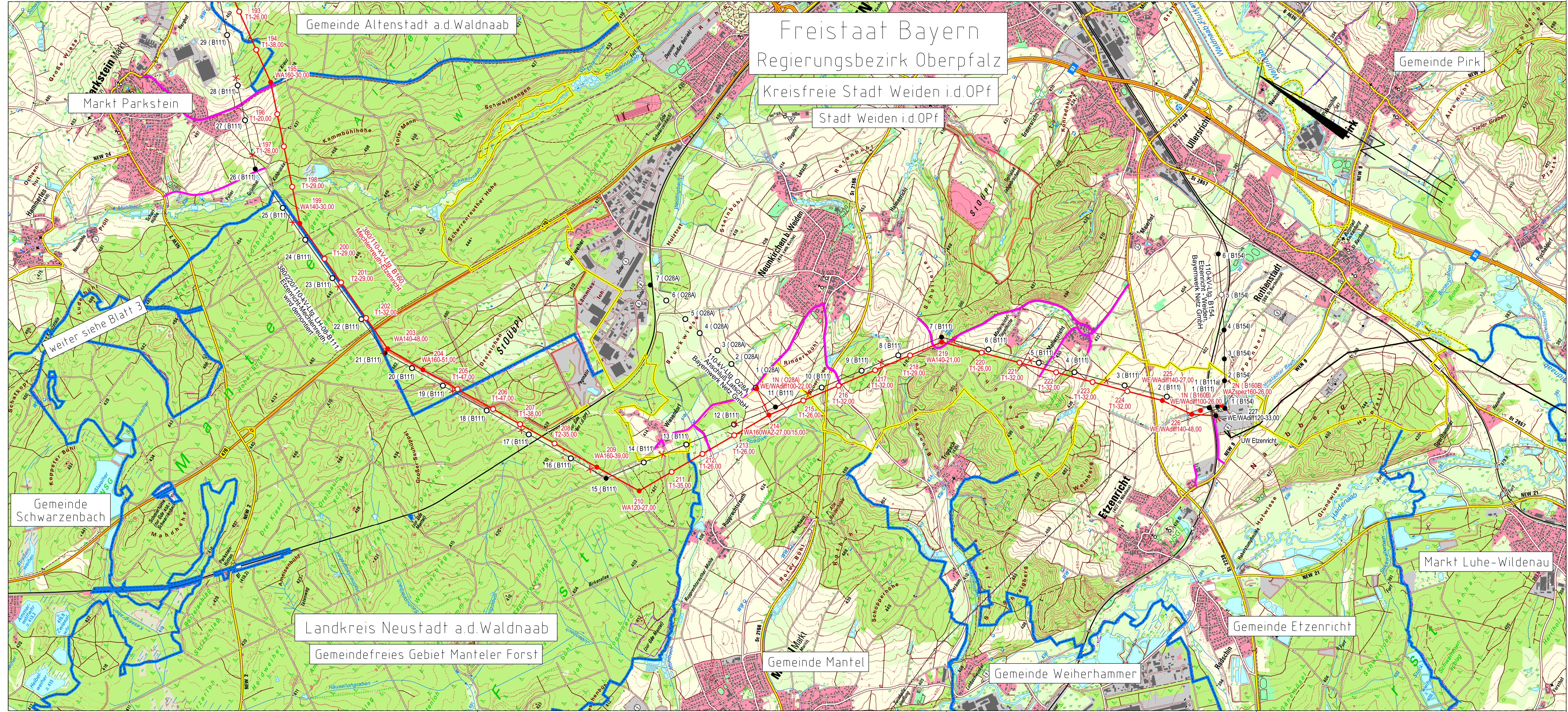

Freistaat Bayern
Regierungsbezirk Oberpfalz

Kreisfreie Stadt Weiden i.d.OPf

Stadt Weiden i.d.OPf

Gemeinde Altenstadt a.d.Waldnaab

Markt Parkstein

Gemeinde Pirk

Gemeinde Schwarzenbach

Landkreis Neustadt a.d.Waldnaab

Gemeindefreies Gebiet Manteler Forst

Gemeinde Mantel

Gemeinde Weierhammer

Gemeinde Etzenricht

Markt Luhe-Wildenau

weiter siehe Blatt 3