

- Probefläche Brutvögel (BV24)**
Artnachweise:
- Baumfalk (Falco subbuteo)
 - Baumpeper (Anthus trivialis)
 - Bluthänfling (Carduelis cannabina)
 - Erlenzeisig (Carduelis spinus)
 - Feldschwanz (Luscinia megarhynchos)
 - Fischadler (Pandion haliaetus)
 - Flussregenpfeiler (Charadrius dubius)
 - Gartenrotschwanz (Phoenicurus phoenicurus)
 - Geldammer (Emberiza citrinella)
 - Grünspecht (Picus viridis)
 - Graureiher (Ardea cinerea)
 - Habicht (Accipiter gentilis)
 - Haubentaucher (Podiceps cristatus)
 - Hohlaube (Columba oenas)
 - Klappergrasmücke (Sylvia curruca)
 - Kleinspecht (Dryobates minor)
 - Kolkrabe (Corvus corax)
 - Lachmwe (Larus ridibundus)
 - Mäusebussard (Buteo buteo)
 - Raufußkauz (Nephus funereus)
 - Rohrweihe (Circus aeruginosus)
 - Rotmilan (Milvus milvus)
 - Schafstelze (Motacilla flava)
 - Schwarzmilan (Milvus migrans)
 - Schwarzspecht (Dryocopus martius)
 - Schwarzstorch (Ciconia nigra)
 - Silberreiher (Casmerodius albus)
 - Sperber (Accipiter nisus)
 - Star (Sturnus vulgaris)
 - Stockente (Anas platyrhynchos)
 - Tafelente (Actitis fereca)
 - Teichhuhn (Gallinula chloropus)
 - Teichrohrsänger (Acrocephalus scirpaceus)
 - Turteltaube (Falco tinnunculus)
 - Waldkauz (Strix aluco)
 - Waldlaubsänger (Phylloscopus sibilatrix)
 - Waldschnepfe (Scolopax rusticola)
 - Waldwasserläufer (Tringa ochropus)
 - Wespensussard (Pernis apivorus)

- Probefläche Fledermaus (B5)**
Artnachweise:
- Abendsegler (Myotis noctula)
 - Bechsteinfledermaus (Myotis bechsteinii)
 - Brandt-/ Kleine Bartfledermaus (Myotis brandtii/ mystacinus)
 - Mopsfledermaus (Barbastella barbastellus)
 - Nordfledermaus (Eptesicus nilsonii)
 - Wasserschnefledermaus (Myotis daubentonii)
 - Zwergfledermaus (Pipistrellus pipistrellus)
- Myotis klein*
Myotis spec.*
Nyctaloid*
- * akustische Erfassung

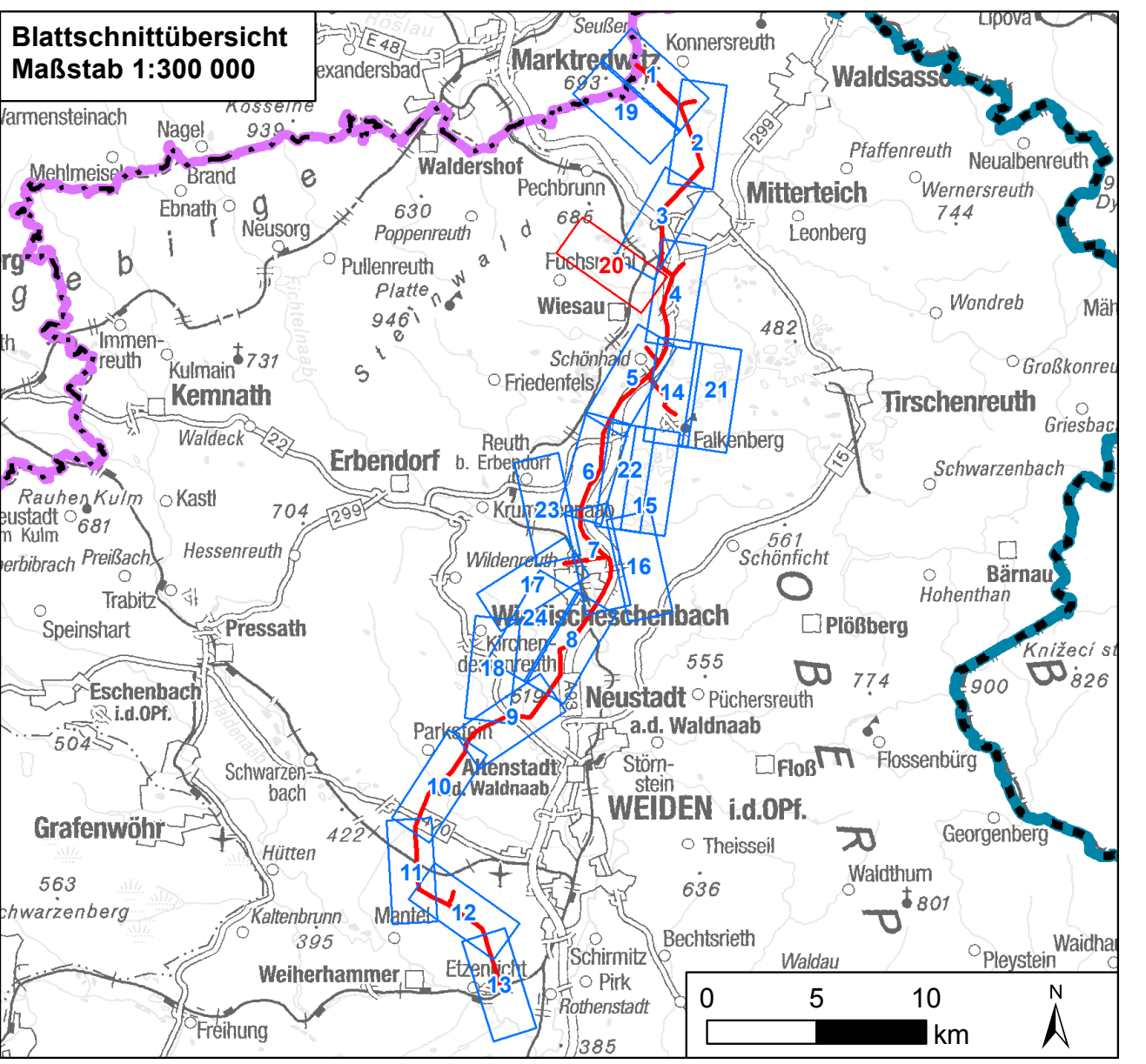

Nr.	Art der Änderung	Datum	Zeichen

Unterlagen zum Planfeststellungsverfahren

Umweltstudie

Vorhabensträger: TenneT TSO GmbH

Bernecker Straße 70
95448 Bayreuth

Ersteller: TNL Umweltplanung

Raiffeisenstraße 7
35410 Hungen

Institut für Umweltplanung und Raumentwicklung

Amalienstraße 79
80799 München

Vorhaben: **Ostbayernring – Ersatzneubau 380/ 110-kV-Höchstspannungsleitung Redwitz – Schwandorf einschließlich Rückbau der Bestandsleitung**

Abschnitt Regierungsgrenzlinie Oberfranken/ Oberpfalz – Umspannwerk Etzenricht (Ltg.Nr. B160)Uhu08 BV24

Unterlage: Umweltstudie

Bestands-/ Konfliktplan Tiere, Pflanzen & biologische Vielfalt: Tiere

Unterlage/ Blatt-Nr.: C 11.1.3/ Blatt 20 von 24	bearbeitet:	Brandl	05.03.2019
Maßstab: 1:5.000	gezeichnet:	Zankl	08.03.2019
Blattgröße: 1160 x 420 mm	geprüft:	Bernshausen/ Marzelli	15.03.2019

Aufgestellt: Bayreuth, den 15.03.2019

I. V. Thomas Ehrhardt-Unglaub I. A. Gunnar Heintz

i.v. Ehrhardt *G. Heintz*