 Vegetationspunkte mit Seilabstand < 5.00 m  
 Vegetationspunkte mit Seilabstand >= 5.00 m

**C15**  
 380-kV-Portal  
 DA - 163.98 -  
 Standardportal  
 1  
 WE/WAdiff120-27,00  
 DA  
 D-2-D  
 SF

**C18**  
 380-kV-Portal  
 DA - 136.55 -  
 Standardportal  
 1  
 WE/WAdiff120-27,00  
 DA  
 D-2-D  
 SF

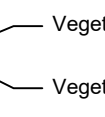

Unterlage 4.2

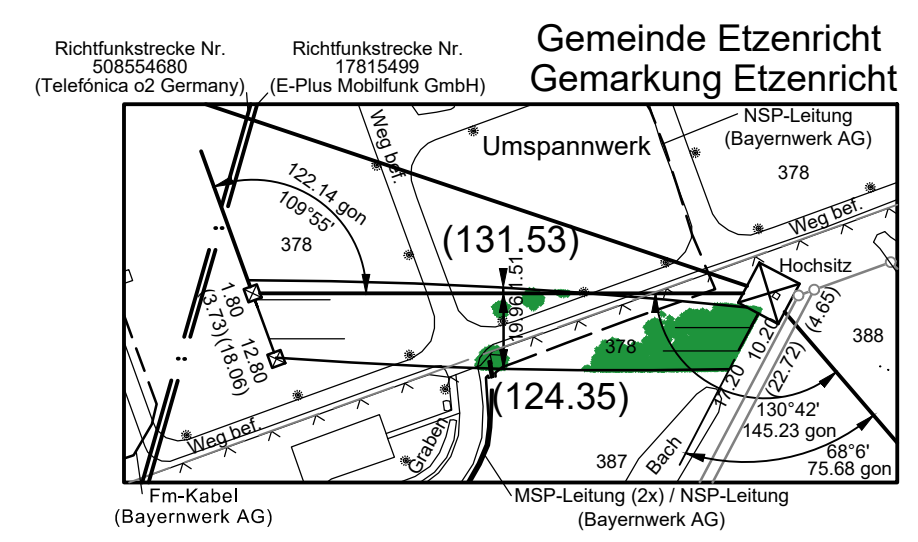
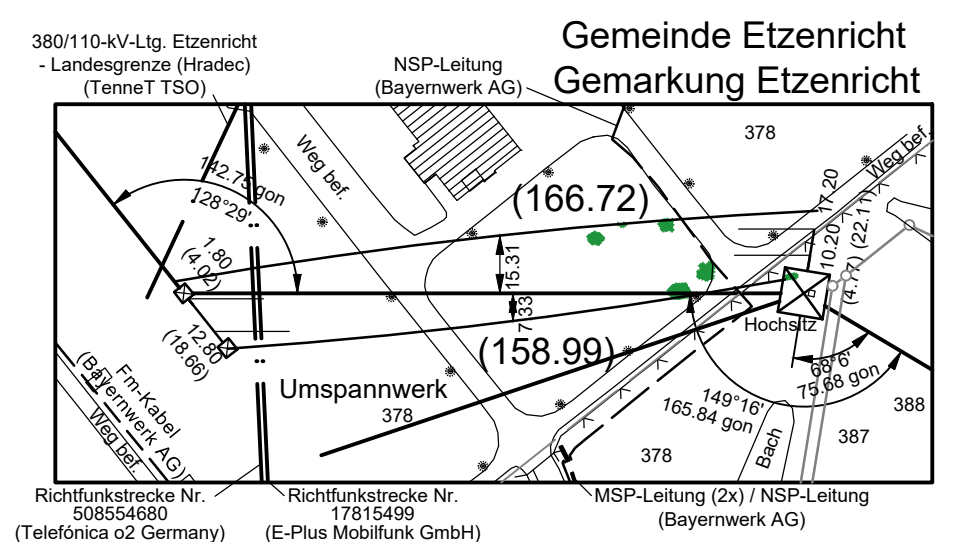
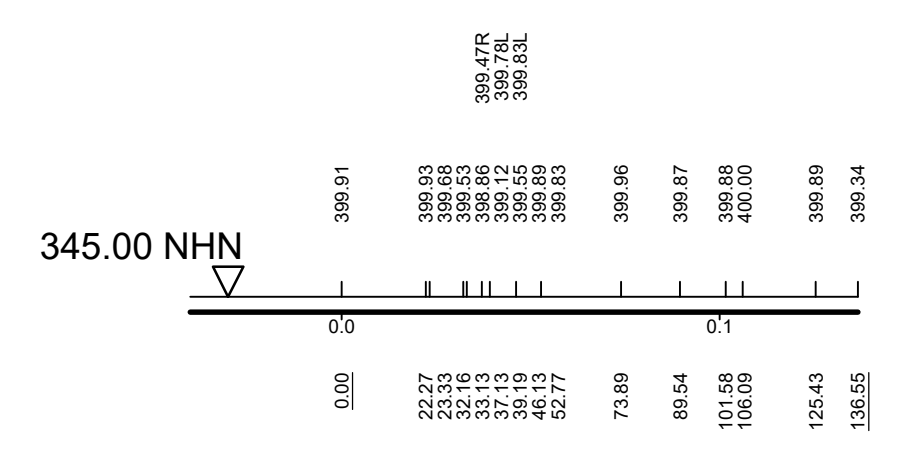
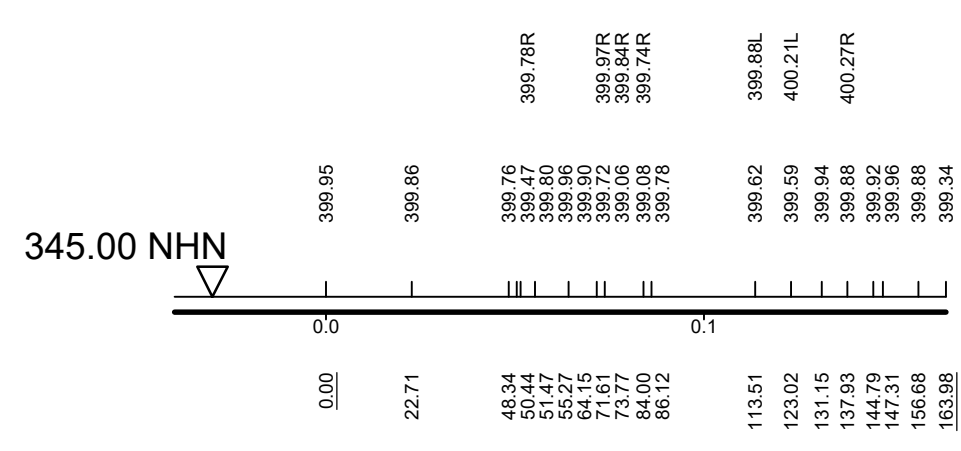
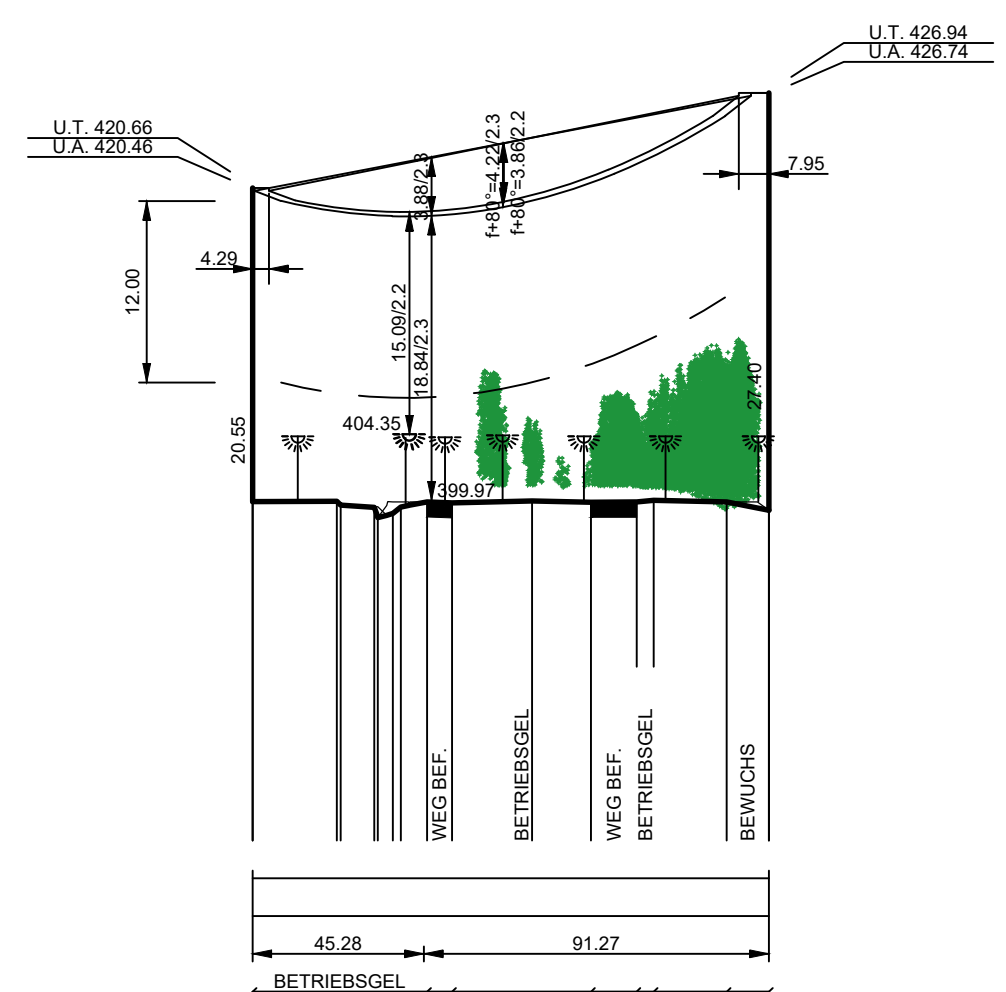
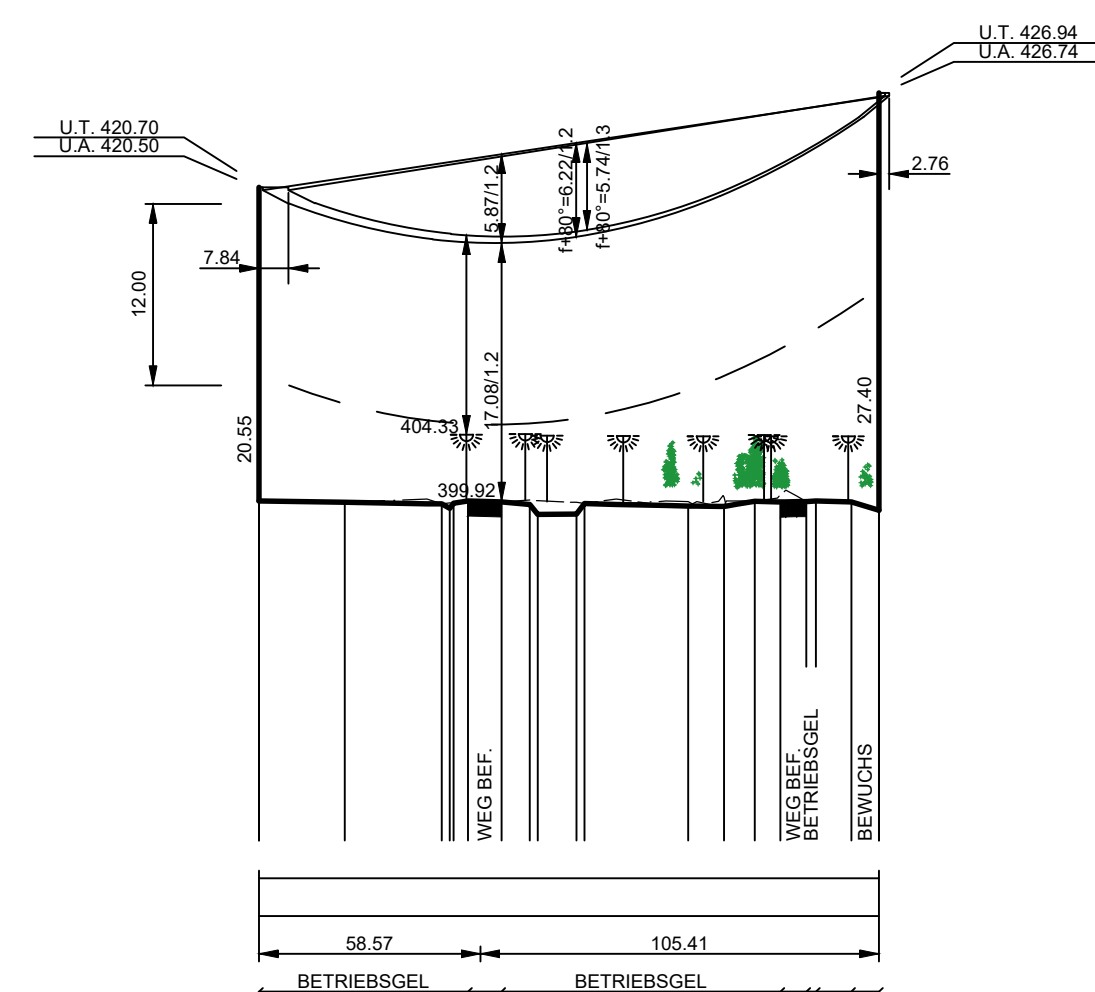
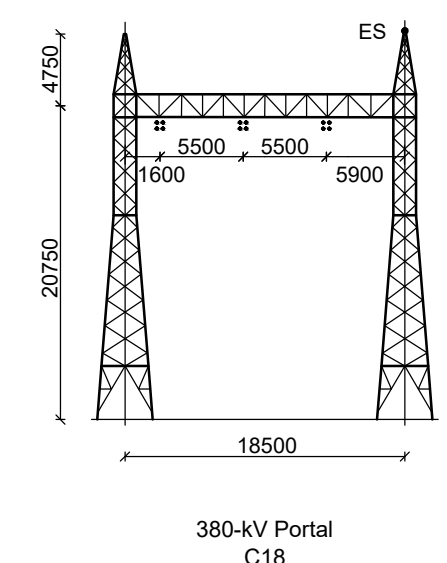
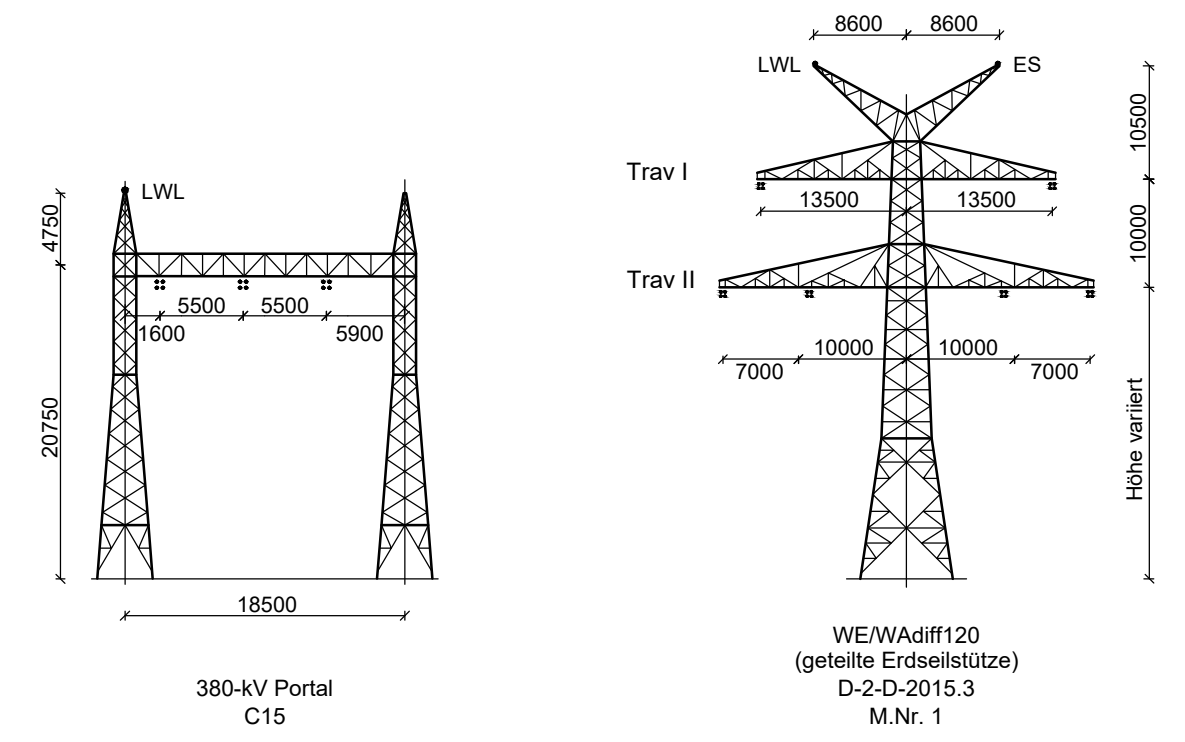

## 380/110-kV-Leitung Etzenricht - Schwandorf

Ltg. Nr. B161

### LÄNGENPROFIL DECKBLATT

C15 / C18 - Mast-Nr. 1

DIN VDE-Bestimmung	: 0210/EN 50341/04.16 EIS 2 WIND 1	TEMP.: 80°C
Gestänge	: D-2-D-2015.3	
<b>Beseilung</b>		
Leiterseil	: 1 x 3 x 4 x 565-AL1/72-ST1A; $\alpha_s = 23.0 \text{ N/mm}^2$	
Erdseil	: 1 x 122-AL1/71-ST1A; $\alpha_s = 32.6 \text{ N/mm}^2$ (C18 - M1)	
Luftkabel	: 1 x 122-AL3/61-A20SA-13.4; $\alpha_s = 29.5 \text{ N/mm}^2$ (C15 - M1)	
Ketten	: DA = 7.00m	
Seitliche Überhöhung	: 17.0 m rechts ----- oder links - - - - - aufgenommen	
Datum der Profilaufnahme	: 04/2015	

### Planfeststellungsunterlage

Aufgestellt	Bayreuth,	17.08.2018
Firma	Omexom Hochspannung GmbH	Maßstab: Länge 1:2000 Höhe 1:500
Datum	13.12.2017 26.03.2018	Name Küter Schindler
Zustand	-	
Org.-Einheit	-	
A 1. Deckblatt		30.06.21 OHS
Zust.	Änderung	Datum Name Blatt: 01 / 46

Satzungsgemäß ausgelegt in der Zeit vom ..... bis .....

Zeit und Ort der Auslegung sind vor Auslegung ortsüblich bekannt gemacht worden

Gemeinde: .....

Dienstsigel/Unterschrift .....

Planfeststellungsbehörde