

# 380/110-kV-Leitung Etzenricht - Schwandorf

Ltg. Nr. B161

## LAGE-/GRUNDERWERBSPLAN Mast Nr. 105 - Mast Nr. 108

- 2 380/220-kV-Leitung, Schwandorf - Etzenricht, B100 (Tennet)  
Mast Nr. 3 - Mast Nr. 5, Rückbau
- 5 110-kV-Ltg. Schwandorf - Schwarzenfeld, O6 (Bayernwerk Netz GmbH)  
Errichtung Mast Nr. 5N, Anbindung Ltg. Nr. O6
- 6 110-kV-Ltg. Schwandorf - Schwarzenfeld, O6 (Bayernwerk Netz GmbH)  
Mast Nr. 6 - Mast Nr. 7, Rückbau

### 1. Deckblatt

Legende:

**Grenzen:**

- 1 Bauwerksnummer
- 2 Eigentümer-schlüsselnummer
- 3 Grundstücks-ordnungsnummer
- 4 Flurstücksnummer
- 5 Abspannmast
- 6 Tragmast
- 7 Schutz-/Schleifgerüst

**Grenzen:**

- Land
- Kreis
- Stadt/Gem.
- Gemarkung
- Flurstück
- Flurbereinigung
- Rückbau
- Hoch- u. Mittelsp.-Ltg.
- Waldeinschlag

### Planfeststellungsunterlage

Aufgestellt  
Bayreuth, 17.08.2018

*i.V. E. G. ... i.A. ...*

Firma: **Omexom**  
Hochspannung GmbH

Maßstab: 1 : 2000  
Einheit: Meter

Datum	Name
Bearb. 20.02.2018	Joachim
Gepr. 20.02.2018	Schindler
Zustand	-
Org.-Einheit	-

Satzungsgemäß ausgelegt in der Zeit  
vom .....  
bis .....

Zeit und Ort der Auslegung sind vor Auslegung ortsüblich bekannt gemacht worden

Gemeinde: .....

Dienstsigel/Unterschrift .....

Planfeststellungsbehörde

A	1. Deckblatt	30.06.21	OHS
Zust.	Änderung	Datum	Name



Blatt: 43 / 57

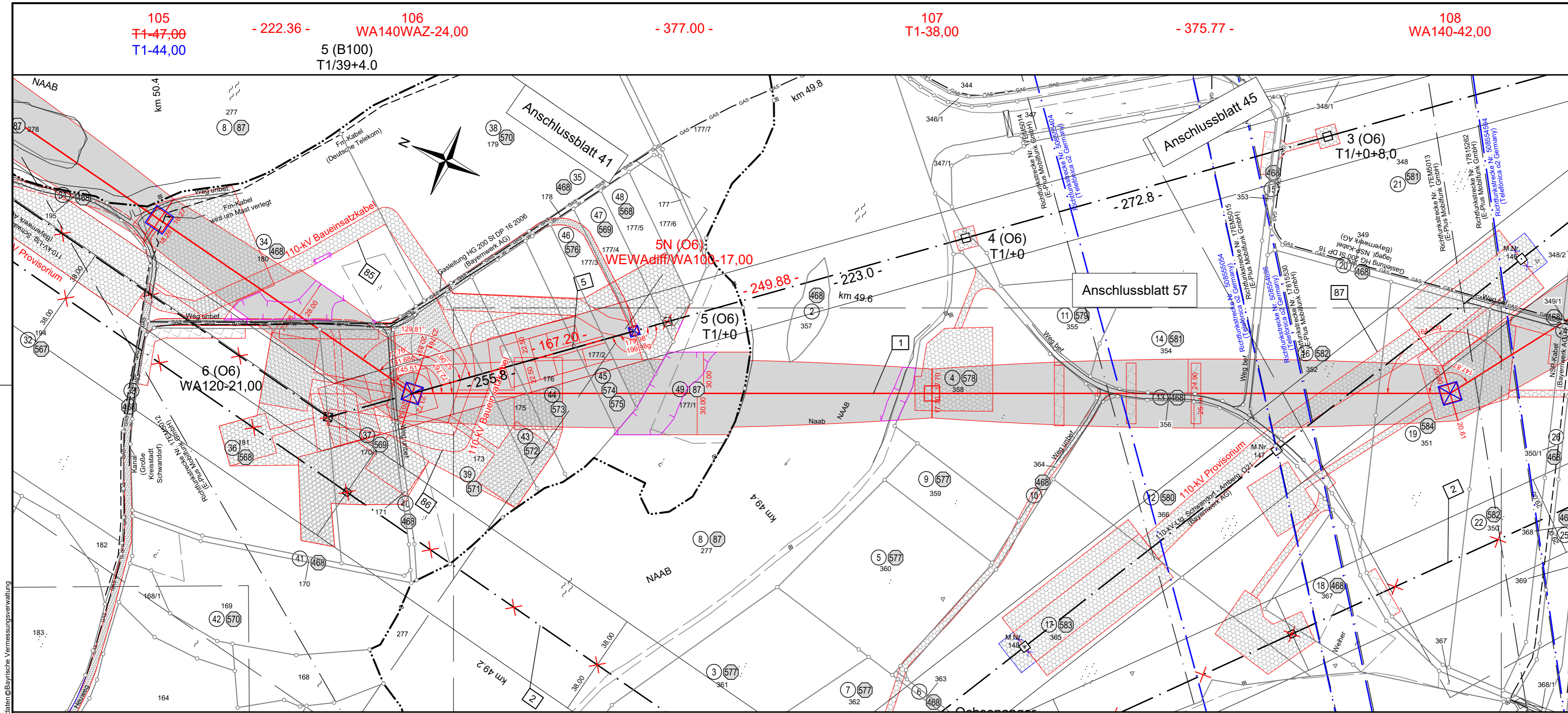

Gemarkung Gögglbach

Landkreis Schwandorf

Stadt Schwandorf

Gemarkung Dachelhofen

Quelle: Geobasisdaten © Bayerische Vermessungsverwaltung