

380/110-kV-Leitung Etzenricht - Schwandorf

Ltg. Nr. B161

LAGE-/GRUNDERWERBSPLAN Mast Nr. 98 - Mast Nr. 100

- 2 380/220-kV-Leitung, Schwandorf - Etzenricht, B100 (Tennet)
Mast Nr. 10 - Mast Nr. 11, Rückbau
- 6 110-kV-Ltg. Schwandorf - Schwarzenfeld, O6 (Bayernwerk Netz GmbH)
Mast Nr. 13 - Mast Nr. 15, Rückbau

1. Deckblatt

Legende:

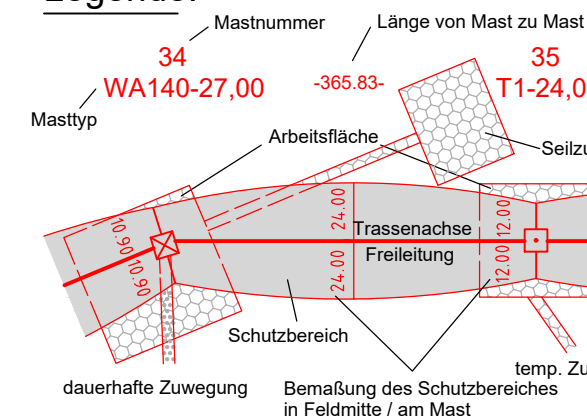

Grenzen:

- 1 Bauwerksnummer
 - 1 Eigentümer-schlüsselnummer
 - 5 Grundstücks-ordnungsnummer
 - 37 Flurstücksnummer
 - Abspannmast
 - Tragmast
 - Schutz-/Schleifgerüst
- Land
Kreis
Stadt/Gem.
Gemarkung
Flurstück
Flurbereinigung
Rückbau
Hoch- u. Mittelsp.-Ltg.
Waldeinschlag

Planfeststellungsunterlage

Aufgestellt
Bayreuth, 17.08.2018

i.v. Ecker *i.A. des Förster*

Firma
Omexom
Hochspannung GmbH

Maßstab:
1 : 2000

Einheit:
Meter

| Datum | Name |
|-------------------|-----------|
| Bearb. 20.02.2018 | Joachim |
| Gepr. 20.02.2018 | Schindler |
| Zustand | - |
| Org.-Einheit | - |

| Zust. | Änderung | Datum | Name | Blatt: |
|-------|--------------|----------|------|---------|
| A | 1. Deckblatt | 30.06.21 | OHS | 39 / 57 |

Satzungsgemäß ausgelegt in der Zeit
vom
bis

Zeit und Ort der Auslegung sind vor Auslegung ortsüblich bekannt gemacht worden

Gemeinde:

Dienstsigel/Unterschrift

Planfeststellungsbehörde

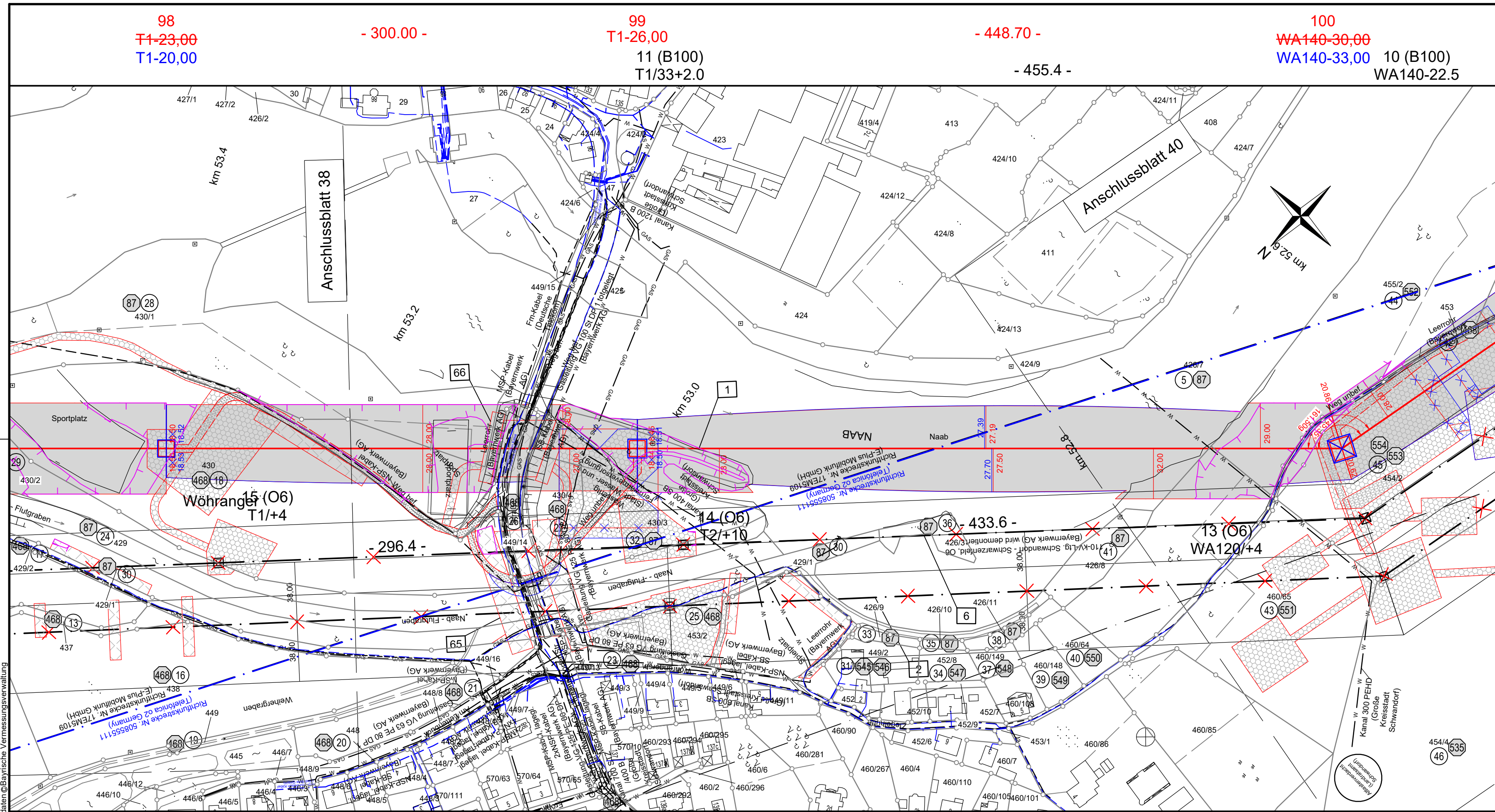

Landkreis Schwandorf

Stadt Schwandorf

Gemarkung Ettmannsdorf