

380/110-kV-Leitung Etzenricht - Schwandorf

Ltg. Nr. B161

LAGE-/GRUNDERWERBSPLAN Mast Nr. 78 - Mast Nr. 81

2 380/220-kV-Leitung, Schwandorf - Etzenricht, B100 (Tennet)
Mast Nr. 27 - Mast Nr. 30, Rückbau

1. Deckblatt

Legende:

| | | | |
|---------------|--------------|------------------------|------------------------------|
| Masttyp | Mastnummer | Länge von Mast zu Mast | Seilzugfläche |
| 34 | WA140-27,00 | -365.83- | 35 |
| | | | T1-24,00 |
| Arbeitsfläche | Trassenachse | Freileitung | temp. Zuwegung |
| 24.00 | 24.00 | 20.00 | Bemaßung des Schutzbereiches |
| 24.00 | 24.00 | 20.00 | in Feldmitte / am Mast |
| Schutzbereich | | | |

| | | |
|-----------------|-------------------------|-------|
| Grenzen: | Land | ----- |
| | Kreis | ----- |
| | Stadt/Gem. | ----- |
| | Gemarkung | ----- |
| | Flurstück | ----- |
| | Flurbereinigung | ----- |
| | Rückbau | ----- |
| | Hoch- u. Mittelsp.-Ltg. | ----- |
| | Waldeinschlag | ----- |

| | |
|----|----------------------------|
| 1 | Bauwerksnummer |
| 1 | Eigentümer-schlüsselnummer |
| 5 | Grundstücks-ordnungsnummer |
| 37 | Flurstücksnummer |
| ⊗ | Abspannmast |
| ⊠ | Tragmast |
| ⊞ | Schutz-/Schleifgerüst |

Planfeststellungsunterlage

Aufgestellt
Bayreuth, 17.08.2018

i.V. Schöberl *i.A. Danz*

| | | |
|-----------------------------|-------------------|-----------|
| Firma | Maßstab: | Einheit: |
| Omexom Hochspannung GmbH | 1 : 2000 | Meter |
| | Datum | Name |
| | Bearb. 20.02.2018 | Joachim |
| | Gepr. 20.02.2018 | Schindler |
| | Zustand | - |
| | Org.-Einheit | - |

Satzungsgemäß ausgelesen in der Zeit vom bis

Zeit und Ort der Auslegung sind vor Auslegung ortsüblich bekannt gemacht worden

Gemeinde:

Dienstsigel/Unterschrift

| |
|--------------------------|
| Planfeststellungsbehörde |
| |

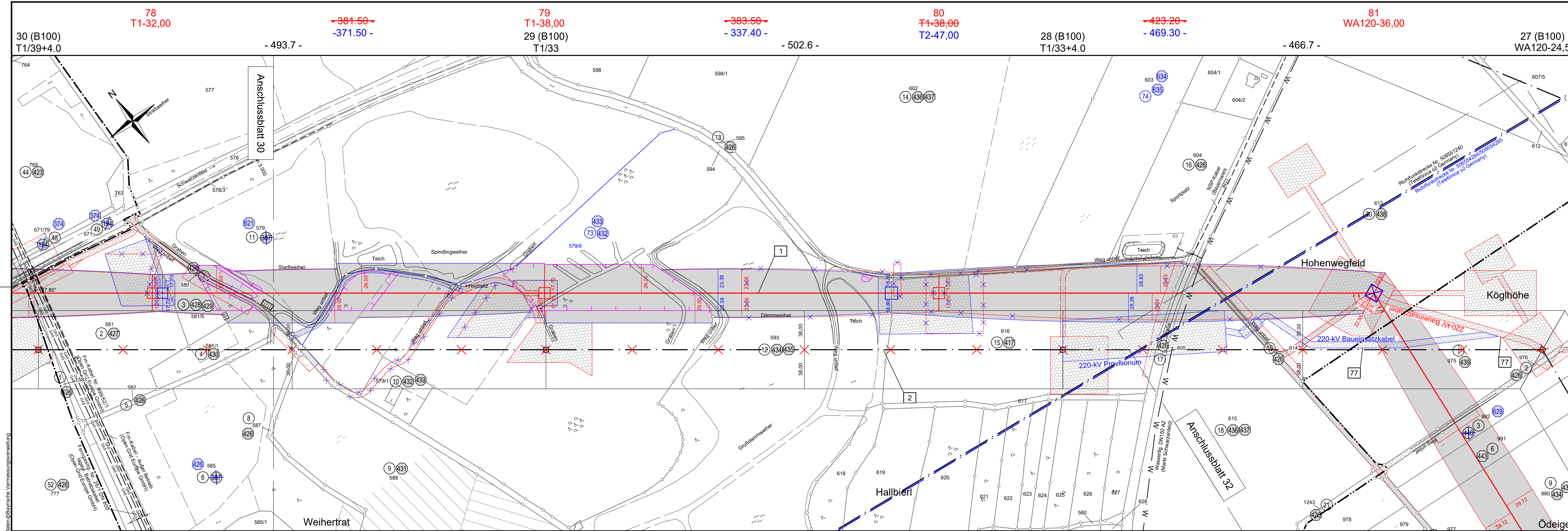

Quelle: Geobasisdaten © Bayerische Vermessungsverwaltung