

24
T1-29,00
T1-32,00

Unterlage 3.2



380/110-kV-Leitung Etzenricht - Schwandorf

Ltg. Nr. B161

LAGE-/GRUNDERWERBSPLAN Mast Nr. 24 - Zuwegung

2 380/220-kV-Leitung, Schwandorf - Etzenricht, B100 (Tennet)
Mast Nr. 74 - Mast Nr. 75, Rückbau

1. Deckblatt

Legende:

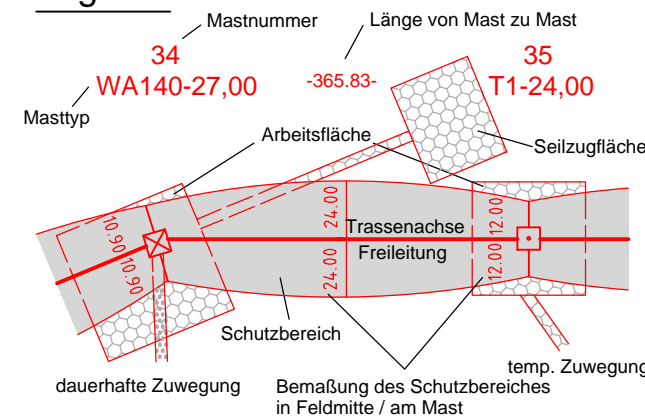

Grenzen:

- | | | | |
|----|----------------------------|-------------------------|-------|
| 1 | Bauwerksnummer | Land | |
| 1 | Eigentümer-schlüsselnummer | Kreis | --- |
| 5 | Grundstücks-ordnungsnummer | Stadt/Gem. | --- |
| 37 | Flurstücksnummer | Gemarkung | --- |
| ⊗ | Abspannmast | Flurstück | --- |
| ⊙ | Tragmast | Flurbereinigung | ← → |
| ⊠ | Schutz-/Schleifgerüst | Rückbau | ⊗ ⊗ ⊗ |
| | | Hoch- u. Mittelsp.-Ltg. | --- |
| | | Waldeinschlag | |

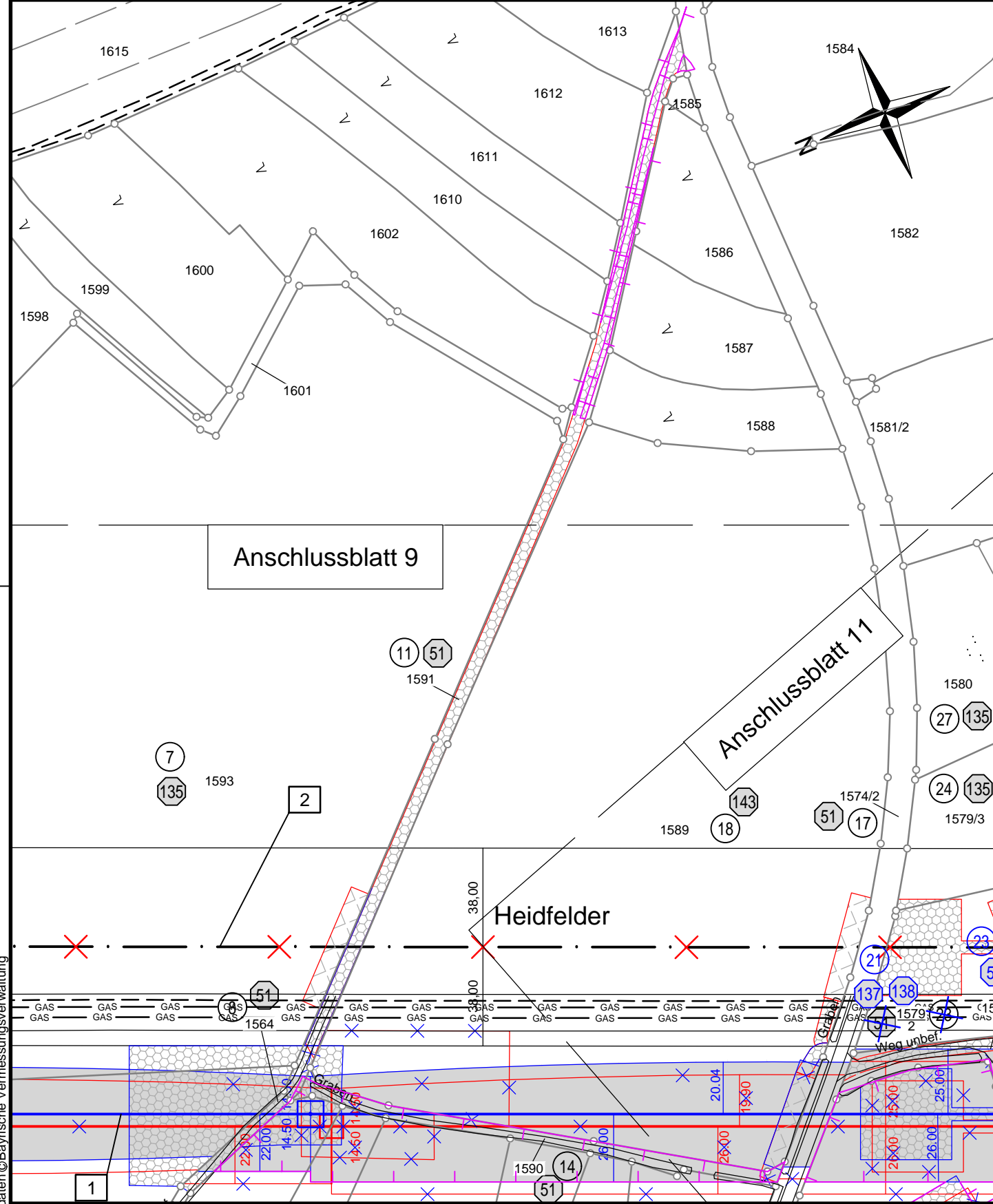

Planfeststellungsunterlage

Aufgestellt Bayreuth, 17.08.2018

i.V. E. G. ... *i.A. ...*

Satzungsgemäß ausgelegen in der Zeit vom ... bis ...

Zeit und Ort der Auslegung sind vor Auslegung ortsüblich bekannt gemacht worden

Gemeinde:

Dienstsiegel/Unterschrift

Planfeststellungsbehörde

Firma: Omexom Hochspannung GmbH
Maßstab: 1 : 2000
Einheit: Meter

	Datum	Name
Bearb.	20.02.2018	Joachim
Gepr.	20.02.2018	Schindler
Zustand		-
Org.-Einheit		-



A 1. Deckblatt 30.06.21 OHS
Zust. Änderung Datum Name Blatt: 10 / 57

Lk. Neustadt a. d. Waldnaab
Markt Luhe-Wildenau Gekg. Neudorf bei Luhe

Quelle: Geobasisdaten © Bayerische Vermessungsverwaltung