Regionalplan
Region Oberpfalz-Nord (6)

Karte 2
Siedlung und Versorgung

Tektur Windenergie

Entwurf vom 03. Juni 2024

Regionaler Planungsverband Oberpfalz-Nord
Neustadt a.d.Waldnaab, XX.XX.XXXX

Landrat Andreas Meier
Verbandsvorsitzender

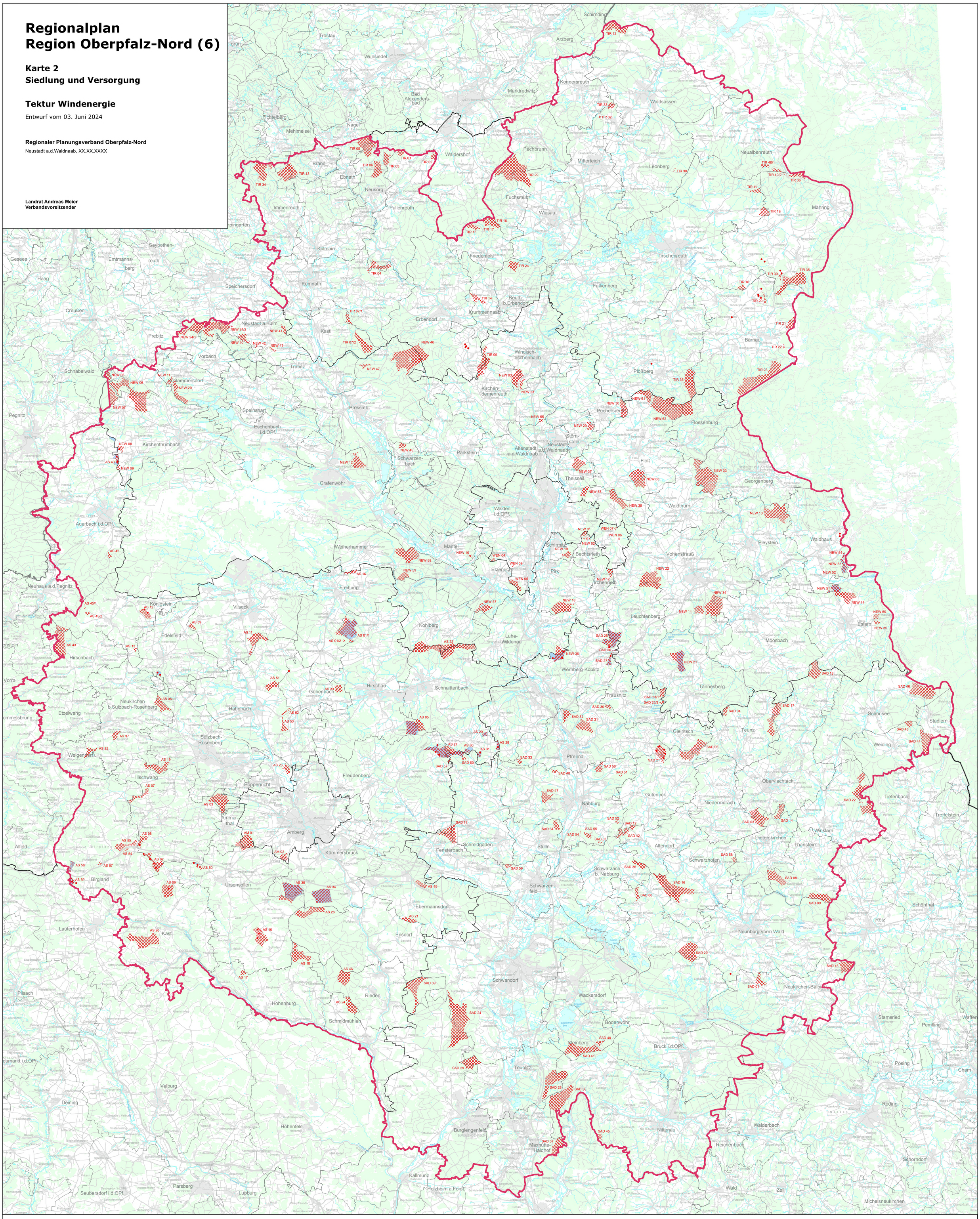

Ziele und Grundsätze der Raumordnung und Landesplanung

Zeichnerisch verbindliche Darstellung

AS 01 Vorranggebiet für Windenergie mit Kennzeichnung

Nachrichtliche Wiedergabe staatlicher Planungsziele

Regionsgrenze

Bestehende Nutzungen und Festsetzungen *(Stand 31.05.2024)*

Rechtskräftige Konzentrationsszone im sachlichen TeilFNP

Genehmigte Windkraftanlage in der Region Oberpfalz-Nord

Verwaltungsgrenzen

Regierungsbezirksgrenze

Grenze Landkreis und kreisfreie Stadt

Gemeindegrenze

Maßstab 1:100 000

0 0,5 1 2 3 4 5 6 7 8 9 10 Kilometer

N

Kartengrundlage:
Geobasisdaten: © Bayerische Vermessungsverwaltung
(http://www.geodaten.bayern.de)

Bearbeiter: Regionsbeauftragter für die Region Oberpfalz-Nord
bei der Regierung der Oberpfalz

Kartographie: Regierung der Oberpfalz, Technisches Büro
Herausgeber: Regionaler Planungsverband Oberpfalz-Nord